엔젤투자매칭펀드 신청안내

- 2018년 1월 현재 -



(사)한국엔젤투자협회
Korea Business Angels Association



(사)한국엔젤투자협회
Korea Business Angels Association

목 차

1. 엔젤투자매칭펀드 정의 및 운용체계-----	1
2. 엔젤투자자 종류 및 자격요건 -----	3
3. 투자대상기업(피투자기업) 자격요건 -----	7
4. 엔젤투자매칭펀드(크라우드펀딩 성공기업) 자격요건 -----	8
5. 엔젤투자매칭펀드 매칭비율 및 매칭한도-----	10
6. 엔젤투자매칭펀드 신청절차 및 소요기간 -----	11
7. 엔젤투자매칭펀드 온라인 신청순서 상세안내 -----	13
8. 엔젤투자매칭펀드 온라인 신청순서 상세안내(크라우드펀딩 성공기업) ----	24
9. 엔젤투자매칭펀드 신청 체크리스트-----	30
10. 엔젤투자매칭펀드 제출서류(공통) 샘플 안내-----	36
11. 주요 탈락사례 & 매칭투자 선정 배제 기준 -----	43

1 엔젤투자매칭펀드 정의 및 운용체계

□ 엔젤투자 매칭펀드 정의

엔젤투자자**가 창업 초기기업*에 선투자 후 매칭투자를 신청하면, 엔젤투자자와 해당기업에 대해 평가 및 특이사항 검토를 통해 매칭하여 투자하는 펀드

* 창업초기기업(=엔젤투자매칭펀드의 투자대상기업): 7p 참조

** 엔젤투자자(=엔젤투자매칭펀드의 매칭 가능한 엔젤투자자): 4p 참조

□ 엔젤투자 매칭펀드 운용체계

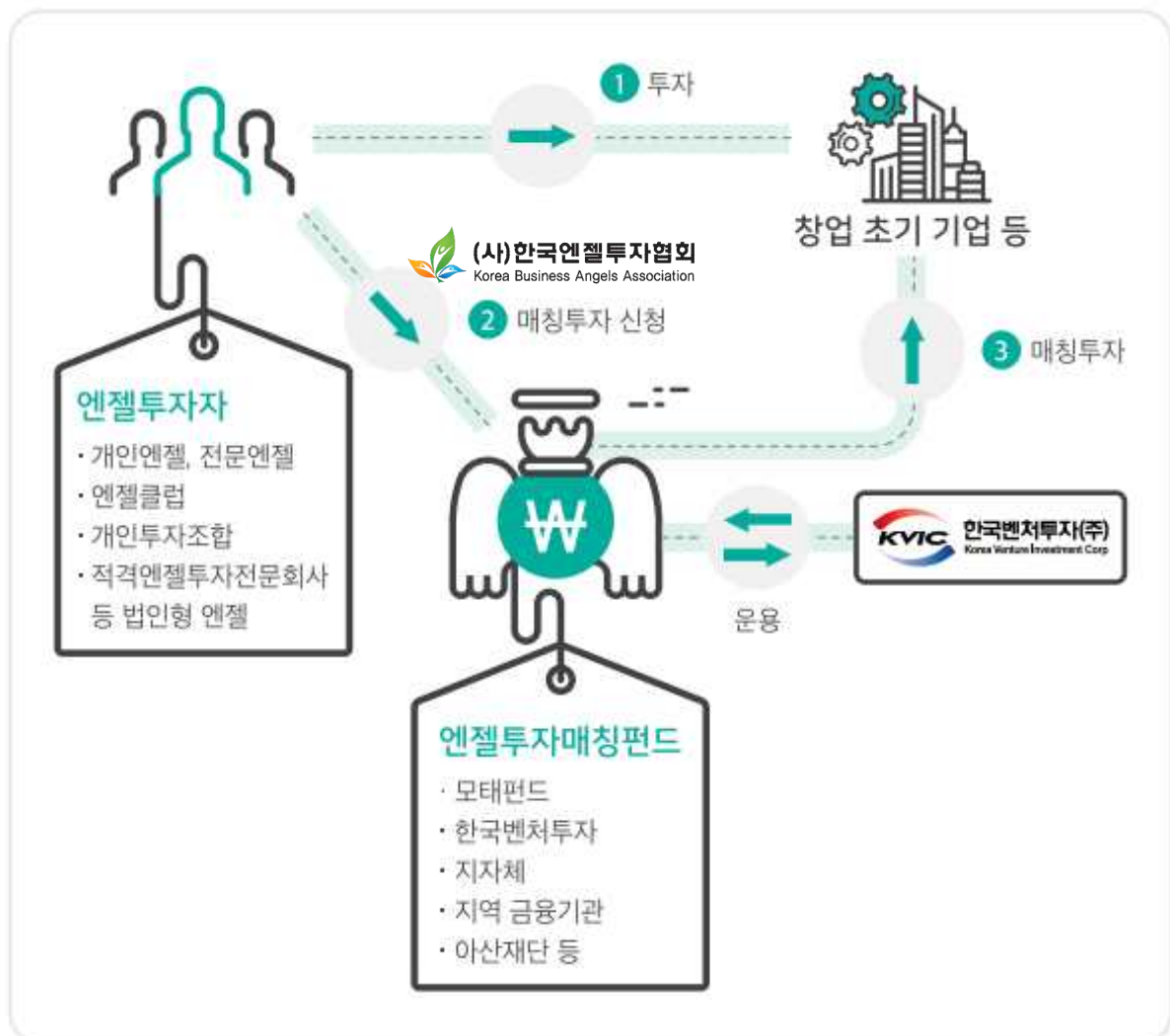

□ 유관기관 현황 및 역할

운용기관

한국벤처투자

엔젤관리협력기관

한국엔젤투자협회(엔젤투자지원센터), 지역엔젤관리기관 등

엔젤관리협력기관 역할

구분	엔젤투자지원센터	지역엔젤관리기관	한국벤처투자
역할	<ul style="list-style-type: none"> 매칭투자 신청 서류를 접수하며, 1차 적격확인을 전담 매칭펀드 관련 엔젤투자자 및 회수 관련 정보망을 구축·관리 개별엔젤투자자 및 엔젤클럽을 등록·관리 개별(전문)엔젤투자자 전문교육을 실시 	<ul style="list-style-type: none"> 엔젤투자자 및 투자기업을 발굴·관리 엔젤투자 활성화를 위한 엔젤네트워크를 구축 	<ul style="list-style-type: none"> 엔젤투자매칭펀드 운용 및 관리 매칭투자 2차 적격판정 및 투자계약/집행을 전담
			2차 현장점검 및 2차 대면평가 02-2156-2030 02-2156-2168

(참고) 엔젤관리협력기관 연락처

	지역	기관	연락처
엔젤투자지원센터	한국엔젤투자협회		02-3440-7400 02-3440-7403 02-3440-7404
지역엔젤관리기관 담당자	경기	경기콘텐츠진흥원	031-776-4606
	부산	부산테크노파크	051-320-3522
	대구	대구테크노파크	053-757-4136
	광주/강원/경남/전남	한국엔젤투자협회	02-3440-7403
	울산	울산경제진흥원	052-222-6213
	대전	대전창조경제혁신센터	042-385-0645
	충남	충남테크노파크	041-589-0621

2 엔젤투자자 종류 및 자격요건

□ 엔젤투자자의 종류

엔젤투자매칭펀드에 매칭신청을 할 수 있는 엔젤투자자는 아래와 같음

구분	엔젤투자자	정의
개인형 엔젤투자자	개별엔젤투자자	창업초기중소기업에 투자와 경영지도를 해주는 개인 투자자로서 엔젤투자지원센터에 등록된 자
	전문엔젤투자자	벤처기업육성에 관한 특별조치법 제2조의2제1항제2호 가목(8)에 따른 개인으로서, 중소기업청 장관으로부터 확인서를 발급받고 유효기간(2년) 이내인 개인
	엔젤클럽	창업초기기업에 투자와 경영지도를 해주는 개인 투자자(엔젤)들의 모임으로서, 엔젤투자지원센터에 등록하고 엔젤활동실적을 보유한 클럽
	개인투자조합	벤처기업육성에 관한 특별조치법 13조에 의거 설립된 조합으로, 중소기업청에 등록된 조합
법인형 엔젤투자자	적격엔젤투자 전문회사	창업 인큐베이팅을 수행할 수 있다고 인정되는 법인으로서, 별도의 특례를 통해 적격으로 선정된 회사
	적격벤처기업	별도의 특례를 통해 적격으로 선정된 회사
	창업지원기관	비영리 법인으로서 한국엔젤투자협회, 한국청년기업가정신재단 또는 지역엔젤관리기관이 추천한 기관
	지역창업관련기관	지역내 설립·운영되는 비영리 법인 창업지원 관련 기관으로서 지방자치단체 또는 지역엔젤관리기관이 추천한 기관
	산학협력기술 지주회사	‘산업교육진흥 및 산학협력촉진에 관한 법률’에 따라 산학협력단 또는 연구기관이 보유하고 있는 기술의 사업화를 목적으로, 다른 회사의 주식 소유를 통하여 그 회사를 지배하는 회사
	대학관련 투자가능기관	대학재단 또는 대학 내 창업관련기관으로 기업에 투자가 가능한 기관
	창조경제혁신센터 추천기관	창업 전문보육 및 투자를 주된 업무로 하는 법인으로서, 창조경제혁신센터가 추천하는 기관
	신기술창업전문회사	대학이나 연구기관이 보유하고 있는 기술의 사업화와 이를 통한 창업촉진을 주된 업무로 하는 회사로서, 벤처기업육성에 관한 특별조치법 제11조의2에 의해 설립된 기관
	창업경진대회 투자약정기관	중소기업청 등 정부 및 지자체가 주최하거나 후원한 창업경진대회에서 기관 자체 고유계정으로 창업초기기업에 투자 약정을 하고 투자한 기관
	엑셀러레이터	중소기업창업지원법 제2조 제4의2호에 의한 엑셀러레이터

□ 엔젤투자자 자격투자금액

동일한 투자대상기업에 대해 3,000만원 이상인 경우. 단, 아래의 경우는 별도로 구분

· 엔젤클럽을 통한 공동 투자의 경우

2인 이상이 1인당 최소 1,000만원 이상, 총 투자금액은 3,000만원 이상

· 엔젤투자지원센터 실시 교육 이수한 자의 경우

2인 이상이 1인당 최소 1,000만원 이상, 총 투자금액은 3,000만원 이상

□ 엔젤투자자 자격요건

· 개별엔젤투자자

공 통 (or)	<p>[적격엔젤투자자]</p> <p>최근 2년간, 중소기업창업지원법 시행령 제4조에서 정의하는 “창업에서 제외되는 업종”을 영위하지 않는 기업에 신규로 발행한 주식 또는 지분에 대한 2,000만원 이상의 투자실적을 보유한 자(엔젤투자매칭펀드 신청을 진행하는 투자 이전의 과거 투자실적)</p> <p>※ 법 제 13조에 따른 개인투자조합의 업무집행조합원인 경우 해당 조합의 투자금액 중 출자지분에 해당하는 금액포함</p> <p>(주의)</p> <p>※ 비상장기업에 대한 신주(보통주, 우선주)투자만 인정됩니다.(전환사채, 신주인수권부 사채 등 주식연계채권은 주식 전환(취득)후부터 투자실적으로 인정됨)</p> <p>※ 투자당시, 적격투자자 확인 신청 당시에 특수관계인 기업 또는 발기인 투자는 불인정됩니다.</p> <p>(신청방법 안내: 엔젤투자지원센터 → 정보마당 → 자료실 → [엔젤투자매칭펀드] 적격투자자 확인 및 제출서류 안내 확인)</p>
	<p>[교육이수자]</p> <p>엔젤투자지원센터가 실시하는 교육을 이수한 자</p> <p>※ 다만 이 경우는 2인 이상이 1인당 최소 1,000만원, 합계 3,000만원 이상을 공동 투자할 것</p> <p>(교육과정 문의: 02-3440-7402, 7405)</p>
	<p>[기관추천자]</p> <p>엔젤투자 전문성과 멘토가능성을 보유한 것으로 인정되는 기업가이면서 기관의 추천을 받은 자</p> <p>* 기업가 : 코스닥 상장사, 벤처기업 천역클럽 회원사 대표이사 경력을 보유한 자</p> <p>* 추천기관 : 벤처기업협회, 여성벤처기업협회, 이노비즈협회</p> <p>※ 엔젤투자매칭펀드 신청 전, 추천기관은 투자자추천서와 함께 추천공문을 한국엔젤투자협회로 보내어주셔야 합니다.</p>

지 역	<p>공통자격에 해당하는 자 또는 한국엔젤투자협회에서 운영하는 투자교육(전문엔젤 또는 적격엔젤교육양성과정)을 이수한 자로서 지역엔젤관리기관이 추천하는 자</p> <p>※ 지역엔젤관리기관이 추천하는 자</p> <ol style="list-style-type: none"> 1. 유가증권시장 또는 코스닥시장 상장기업 상근 임원으로 2년 이상 역임한 자 2. 매출 300억원 이상의 비상장기업에 상근 임원으로 2년 이상 역임한 자 3. 변호사, 공인회계사, 변리사 자격증 보유자 4. 국가기술자격법에 따른 기술사 자격취득자 5. 이공/경상계열 박사학위 소지자 6. 석사학위 소지자로서 중소기업진흥법 제50조에 따른 경영지도사/기술지도사 자격취득자 7. 학사학위 소지자로서 국공립연구기관, 정부출연 연구기관, 기술개발 관련법의 기업부설연구소에서 4년 이상 종사한 자 8. 기타 엔젤투자 여력을 갖추고 투자판단에 책임질 수 있다고 인정되는 자
-----	------------------------------------------------------------------------------------------------------------------------------------------------------------------------------------------------------------------------------------------------------------------------------------------------------------------------------------------------------------------------------------------------------------------------------------------------------------------------------------------------------------------------------------------------------------------

• 엔젤클럽

공 통	<p>▶ 회원자격: 최소2인이상 신청 및 엔젤클럽에 가입한 후 180일 이상 경과 한 자 (단, 적격/전문엔젤교육 양성과정을 이수한 경우 180일 유예기간 면제)</p> <p>▶ 클럽 결성자격:</p> <ol style="list-style-type: none"> 1. 회장, 총무 등 5인 이상 회원을 갖추고 엔젤투자지원센터에 등록된 클럽 2. 적격엔젤투자자(최근 2년간, 중소기업창업지원법 시행령 제4조에서 정의하는 “창업에서 제외되는 업종”을 영위하지 않는 기업에 신규로 발행한 주식 또는 지분에 대한 2,000만원 이상의 투자실적을 보유한 자)를 회원으로 갖춘 클럽 or 엔젤투자협회가 추천하는 자가 2인 이상인 클럽 or 적격/전문엔젤교육 이수자 2인 이상인 클럽 <p>* 매칭펀드 신청 전 적격투자실적이 유효한지 미리 확인받기 바랍니다.</p> <ol style="list-style-type: none"> 3. 분기별 1회 이상 센터에 클럽활동을 보고한 클럽(최초 신청시에는 3개월간 적용 배제) 4. 연 1회이상 5천만원이상 투자실적을 보유한 클럽(최초엔젤클럽 등록일로부터 1년간 적용배제, 투자확인서) <p>(클럽 결성 및 등록 관련 문의: 02-3440-7416)</p>
-----	-------------------------------------------------------------------------------------------------------------------------------------------------------------------------------------------------------------------------------------------------------------------------------------------------------------------------------------------------------------------------------------------------------------------------------------------------------------------------------------------------------------------------------------------------------------------------------------------------------------------------------------------------------------------------------------------

• 전문엔젤투자자

	<p>‘벤처기업육성에 관한 특별조치법 제2조의2제1항제2호가목(8)에 의한 “전문엔젤투자자”</p>
--	---------------------------------------------------------

* 자세한 사항은 엔젤투자지원센터 홈페이지의 “전문엔젤투자자”를 통해 확인

• 개인투자조합

‘벤처기업육성에 관한 특별조치법’에 의해 설립된 조합으로 중소기업청에 등록된 개인투자조합
※ 중소기업청으로부터 개인투자조합 등록원부를 교부받아

‘엔젤투자지원센터’ 홈페이지 내 개인투자조합 등록 이후 엔젤투자매칭펀드 신청이 가능합니다

(참고) 개인투자조합의 업무집행조합원(GP)이 개인회원가입 후 로그인

등록위치: 엔젤투자지원센터 → 개인투자조합 → 개인투자조합 등록

(홈페이지 내 개인투자조합 등록관련 문의: 02-3440-7403)

* 자세한 사항은 엔젤투자지원센터 홈페이지의 “개인투자조합”을 통해 확인

(참고) 엔젤투자자의 가장차명 납입여부 확인을 위해 엔젤투자자의 입출금 거래 내역서(은행발급) 제출을 시행하고 있습니다. 신청에 참고하여 주시기 바랍니다.

• 법인형 엔젤투자자

한국벤처투자자와 협약 또는 타기관*의 추천을 받아 적격기관으로 선정한 기관

* 지역자치단체, 한국엔젤투자협회, 한국청년기업가정신재단, 지역관리기관 등이 추천

(참고)

■ 적격 엔젤투자전문회사(한국벤처투자 별도 공고 후 선정)

- 사업 목적이 엔젤투자, 창업 인큐베이팅을 통한 창업투자를 전문으로 하는 회사
- (특례)파트너계약을 통해 현장점검 후 특이사항이 없을 경우 자동매칭
- TIPS(민간주도형 기술창업지원) 운용사 포함

* TIPS 운용사의 경우 별도 공고 및 선정 절차 없이도 파트너 계약만 체결하면 적격 엔젤투자전문회사로 인정

■ 적격 벤처기업(한국벤처투자 별도 공고 후 선정)

- 선도벤처연계 기술창업지원사업 관련 선도벤처기업 중 벤처기업협회장 추천 기업

■ 창업경진대회 투자약정 기업

- 중소기업청 등 정부 또는 지자체가 주최 혹은 후원한 창업경진대회에서 기업이 심사에 참여하여 입상자에게 자체고유계정으로 투자하기로 약정한 기업

■ 창업지원기관

- 비영리법인으로 엔젤투자협회, 청년기업가정신재단, 지자체 추천하는 창업지원기관 (카이트창업재단, 대경벤처창업성장재단, 인천정보산업진흥원, 서울산업통상진흥원)

■ 액셀러레이터

- 중소기업창업지원법 제2조 제4의2호에 의한 액셀러레이터

3 투자대상기업(피투자기업) 자격요건

<div>공통 기본</div>	<p>중소기업창업지원법 시행령 제4조에서 정의하는 “창업에서 제외되는 업종”을 영위하는 기업이 아니면서 기업가치(post-money기준) 50억원 이하인 창업초기기업</p> <p>*업력 산정 방법 : 법인 등기부등본상의 설립일자를 기준으로 산정(등기부등본상 설립일~신청일까지를 업력으로 기준)</p> <p>1. 창업제외업종(중소기업창업 지원법 시행령 제4조)</p> <ul style="list-style-type: none"> - 금융 및 보험업 - 부동산업 - 숙박 및 음식점업 (호텔업, 휴양콘도 운영업 및 상시근로자 20명 이상의 법인인 음식점업은 제외) - 무도장운영업 - 골프장 및 스키장운영업 - 기타 gambling 및 베팅업 - 기타 개인 서비스업(산업용 세탁업은 제외) <p>* 단, 금융업 중 Fin-tech(핀테크)관련 기업은 매칭투자대상에 포함됩니다.</p> <p>2. 창업초기기업 (다음 각 목의 요건 중 한가지 요건 충족)</p> <ol style="list-style-type: none"> 1) 중소기업창업지원법상 창업 후 3년 이내의 중소기업 2) 다음 각목의 어느 하나에 해당하는 중소기업으로 설립 후 연간 매출액이 20억원을 초과하지 아니한 기업 <ul style="list-style-type: none"> 가. 중소기업창업지원법 제2조 제2호에 의한 창업자(7년 이내) 나. 벤처기업육성에관한특별조치법에 따른 벤처기업 다. 중소기업기술혁신촉진법에 따른 기술혁신형·경영혁신형 중소기업 <p>* 매칭펀드 투자 전 VC 등으로부터 1억원 초과 투자를 유치한 경우 신청불가</p>
<div>해당 사항 별</div> <div>필수 확인 사항</div>	<div>재 창 업 기 업</div> <p>※ “재창업기업”은 중소기업을 폐업하고 중소기업을 새로 설립하는 것을 의미하며, 기존 사업을 폐업한 개인기업 대표자 및 법인기업 대표이사가 재창업한 기업 중 다음 각 목의 요건을 모두 충족한 기업</p> <ol style="list-style-type: none"> 1. 실패기업 및 재창업기업이 중소기업창업지원법 시행령 제 4조에서 정의하는 “창업에서 제외되는 업종”이 아닌 업종일 것 2. 실패 사업체 폐업 후 5년 이내 매칭투자 신청기업을 설립 하였을 것 3. 고의부도, 회사자금 유용, 사기 등 폐업의 사유가 부도덕하지 않을 것 4. 신용회복복자(신용 회복절차가 정상적으로 진행 중인 경우 제외)는 총부채규모가 30억원 이하일 것 <div>후 속 투 자</div> <p>※ 후속투자 기업으로 기업가치(post-money기준)가 50억원 이하인 기업</p> <ul style="list-style-type: none"> - 투자기업이 매칭펀드 기투자금액 가운데 100분의 70이상을 매칭펀드와 체결한 투자계약서상에 기재한 용도대로 사용하였을 경우에만 매칭펀드 투자 신청 가능 - 동일기업에 대한 매칭투자 신청은 해당 매칭펀드 신청 건에 대한 최종선정여부 결과 통보일로부터 3개월이 경과한 이후부터 가능
<div>지 역</div>	<p>위의 조건을 만족하는 해당 지역 소재 기업</p>

4 엔젤투자매칭펀드(크라우드펀딩 성공기업) 자격요건

(주의) 크라우드펀딩 성공기업을 위한 유형으로, 기존 “엔젤투자자가 크라우드펀딩 플랫폼을 통해 투자금을 납입하여 투자된 기업”과 상이한 부분이니, 착오 없으시기 바랍니다.

<p>공통 기본</p>	<p>중소기업창업지원법 시행령 제4조에서 정의하는 “창업에서 제외되는 업종”을 영위하는 기업이 아니면서 기업가치 (post-money기준) 50억원 이하인 창업초기기업 *업력 산정 방법 : 법인 등기부등본상의 설립일자를 기준으로 산정(등기부등본상 설립일~신청일까지를 업력으로 기준)</p> <p>1. 창업제외업종(중소기업창업 지원법 시행령 제4조) - 금융 및 보험업 - 부동산업 - 숙박 및 음식점업 (호텔업, 휴양콘도 운영업 및 상시근로자 20명 이상의 법인인 음식점업은 제외) - 무도장운영업 - 골프장 및 스키장운영업 - 기타 캐블링 및 베팅업 - 기타 개인 서비스업(산업용 세탁업은 제외)</p> <p>* 단, 금융업 중 Fin-tech(핀테크)관련 기업은 매칭투자대상에 포함됩니다.</p>
	<p>2. 창업초기기업 (다음 각 목의 요건 중 한가지 요건 충족) 1) 중소기업창업지원법상 창업 후 3년 이내의 중소기업 2) 다음 각목의 어느 하나에 해당하는 중소기업으로 설립 후 연간 매출액이 20억원을 초과하지 아니한 기업 가. 중소기업창업지원법 제2조 제2호에 의한 창업자(7년 이내) 나. 벤처기업육성에관한특별조치법에 따른 벤처기업 다. 중소기업기술혁신촉진법에 따른 기술혁신형·경영혁신형 중소기업</p> <p>* 매칭펀드 투자 전 VC 등으로부터 1억원 초과 투자를 유치한 경우 신청불가</p>
<p>크라 우드 펀딩 성공 기업</p>	<p>※ 크라우드펀딩 성공 기업으로 다음 각 호의 요건을 충족하는 기업 1. 온라인소액중개업자를 통해 주식으로 모집예정금액의 80% 이상 청약에 성공 2. 제1호의 청약에 참여한 투자자수가 30인 이상. 단, 아래 각 목에 해당하는 자는 투자자 수에서 제외 (본 호 단서 에 해당하는 투자자는 이하 “제외투자자”라 한다) 가. 해당 기업의 특수관계인과 임직원의 특수관계인 나. 투자금액이 100만원 미만인 투자자 다. 상호출자제한기업집단에 해당되는 회사 라. 모태펀드가 출자한 창업투자조합, 한국벤처투자조합, 신기술사업투자조합, 개인투자조합 마. 자본시장과 금융투자업에 관한 법률 시행령 제 118조의17 제2항의 제2호에 해당하는 자*로서 투자금액이 1억원 이상인 투자자 * 금융위원회에서 정한 적격엔젤투자자: 벤처·창업자에 대한 일정 수준의 투자실적(2년간 1건 1억 or 2건 이상 4천만원)을 보유한 자</p> <p>• 매칭투자 최소한도금액: “제외투자자”의 투자금액을 제외한 매칭투자 신청금액이 3,000만원 이상</p>
<p>지 역</p>	<p>위의 조건을 만족하는 해당 지역 소재 기업</p>

5 엔젤투자매칭펀드 매칭비율 및 매칭한도

□ 엔젤투자매칭펀드 투자형태

- 신주투자(보통주/상환권, 전환권이 부여된 우선주)
- 엔젤투자자가 투자한 동일한 조건, 방식 적용
- 엔젤투자자와 동일한 기업가치 적용

□ 엔젤투자매칭펀드 매칭비율

동일한 투자대상기업에 대해 최대 1배수 이내. 단, 아래의 경우는 별도로 구분

기업분류	매칭비율
1. 본점소재지가 수도권(서울,경기,인천) 이외인 지방소재기업	최대 1.5배수 이내
2. 클라우드펀딩 성공기업이 신청하고, 본점소재지가 수도권(서울,경기,인천) 이외인 지방소재기업	최대 1.5배수 이내
3. 재창업기업, 전문엔젤투자자 투자기업, 적격 엔젤투자 전문회사(TIPS 프로그램 운영사)가 투자한 TIPS 프로그램 선정기업	최대 2배수 이내
4. 다음 각호의 엔젤투자자가 클라우드펀딩 플랫폼을 통해 투자금을 납입하여 투자된 기업 ※ "클라우드펀딩 성공기업" 유형에는 해당하지 않습니다	-
가. 전문엔젤투자자	최대 2.5배수 이내
나. 개별엔젤투자자	최대 1.5배수 이내

□ 엔젤투자매칭펀드 매칭한도

기업 당 1회 2억원 한도, 누계 총 3억원

*단, 동일 투자대상기업에 대한 다음 각 호의 투자금액의 합은 총 5억원을 초과할 수 없다.

- ① 매칭펀드의 누적 투자금액
- ② 개인투자조합(모태 자조합 또는 엔젤자펀드)의 누적 투자금액

기업	엔젤투자자												
1회 2억원 (누적 3억원)	<table> <tr> <th>투자자분류</th><th>연간 매칭한도</th></tr> <tr> <td>개별엔젤투자자</td><td>연간 2억원</td></tr> <tr> <td>전문엔젤투자자</td><td>연간 10억원</td></tr> <tr> <td>엔젤클럽</td><td>연간 20억원</td></tr> <tr> <td>개인투자조합</td><td>연간 20억원</td></tr> <tr> <td>적격 엔젤투자 전문회사, 적격벤처기업, 창업지원기관, 지역창업관련기관, 산학협력기술지주회사, 대학관련투자가능기관 및 창업경진대회 투자약정 기관, 액셀러레이터 등</td><td>연간 20억원</td></tr> </table>	투자자분류	연간 매칭한도	개별엔젤투자자	연간 2억원	전문엔젤투자자	연간 10억원	엔젤클럽	연간 20억원	개인투자조합	연간 20억원	적격 엔젤투자 전문회사, 적격벤처기업, 창업지원기관, 지역창업관련기관, 산학협력기술지주회사, 대학관련투자가능기관 및 창업경진대회 투자약정 기관, 액셀러레이터 등	연간 20억원
투자자분류	연간 매칭한도												
개별엔젤투자자	연간 2억원												
전문엔젤투자자	연간 10억원												
엔젤클럽	연간 20억원												
개인투자조합	연간 20억원												
적격 엔젤투자 전문회사, 적격벤처기업, 창업지원기관, 지역창업관련기관, 산학협력기술지주회사, 대학관련투자가능기관 및 창업경진대회 투자약정 기관, 액셀러레이터 등	연간 20억원												

6 엔젤투자매칭펀드 신청절차 및 소요기간

• 엔젤투자매칭펀드 신청 전체 프로세스

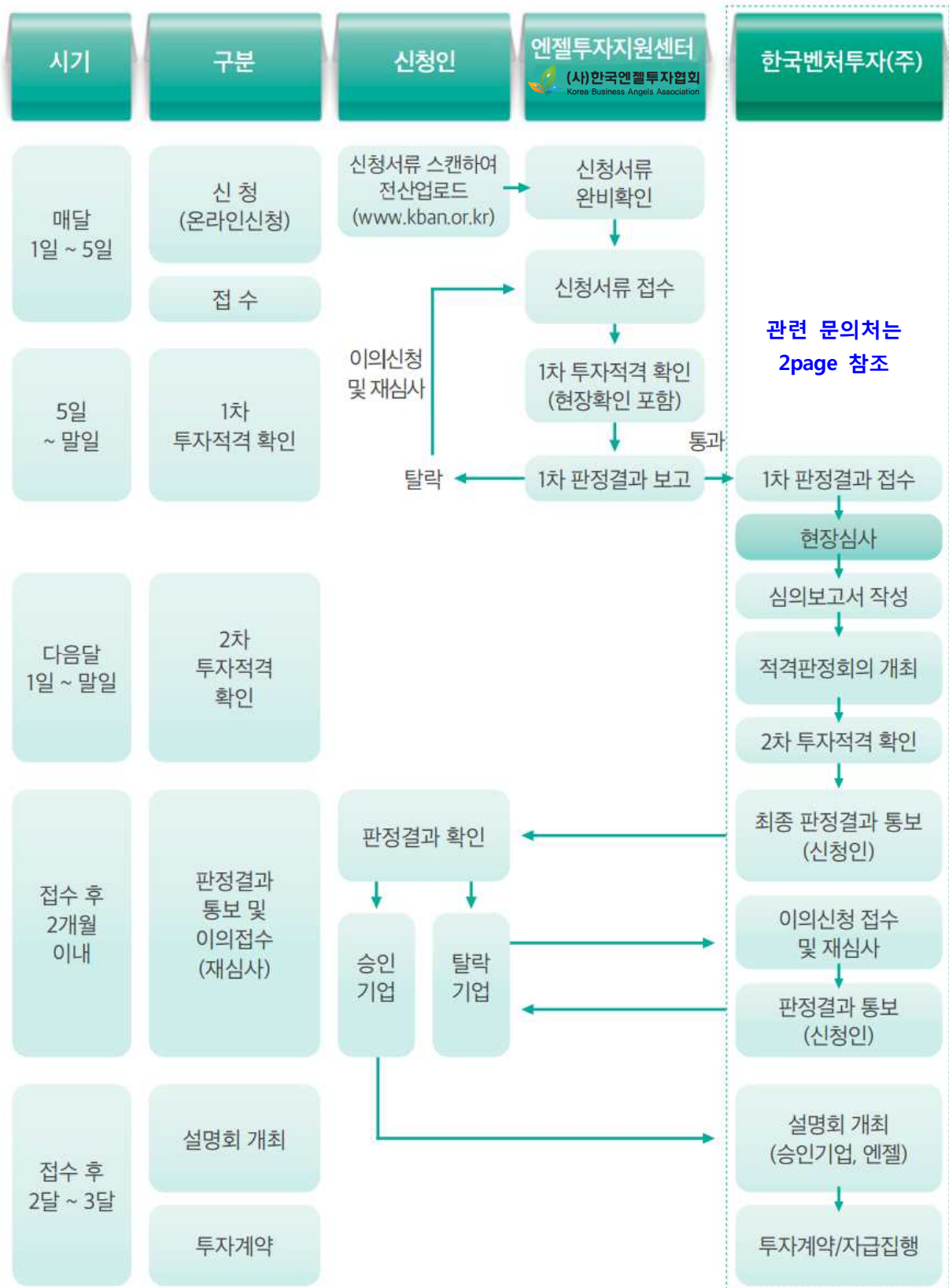

• 엔젤투자매칭펀드 신청 간략 프로세스



• 신청기간

매달 1일~5일까지

*매칭펀드 신청 중 일부 PC의 웹브라우저에서 사용이 제한될 수 있으니 진행이 안 될 시 담당자에게 문의해주시기 바랍니다.

• 신청방법

- 홈페이지 온라인 신청(www.kban.or.kr)

* 자세한 신청절차는 13page 참조 (크라우드펀딩 성공기업의 경우 24page 참조)

• 유의사항

- 투자금은 현금에 한함

* 현물출자, 채권의 출자전환 등은 매칭 신청 대상에서 제외

- 투자금 등기일로부터 6개월 이내 엔젤투자자가 신청

- 엔젤투자지원센터에서 접수

* 기한 내에 온라인 신청 미완료 시 접수되지 않습니다(미완료 시, 별도 연락 없음)

(전문엔젤투자자의 경우, 투자금이 납입 또는 등기되지 않더라도 (주)한국벤처투자(GP)와 투자이행
약정서 체결 시 신청 가능)

• 엔젤투자매칭펀드 온라인 신청 프로세스

□ 매칭펀드 신청관련 용어

구 분	내 용
대표엔젤	공동투자에 참여하는 사람 중 대표로 매칭펀드 신청과 서류제출, 구술발표 등 전반적인 진행사항을 책임지는 사람
참여엔젤	대표엔젤을 제외한 매칭펀드 신청에 참여하는 사람
피투자기업	매칭펀드 신청의 대상이 되는 기업
엔젤클럽장	엔젤클럽을 통해서 신청할 경우 해당클럽의 회장

□ 매칭펀드 온라인신청 프로세스 개요(투자자, 피투자기업 모두 센터에 가입해야함)

*매칭펀드 신청 중 일부 PC의 웹브라우저에서 사용이 제한될 수 있으니 진행이 안될 시 담당자에게 문의해주시기 바랍니다.

단 계	단계별 담당자	해야할 일
1단계 [진행상태] 기업선택 중	대표엔젤	<ol style="list-style-type: none"> 1. 대표엔젤은 "매칭펀드신청하기"로 매칭펀드신청을 시작합니다. 2. 사업자번호로 피투자기업을 검색하여 선택합니다. 3. 투자자 구분을 선택합니다. 4. 서류제출처를 선택합니다.(사업자 주소지 기준 지역관리기관) 5. 참여엔젤을 추가합니다. 6. "신청"을 누르고 피투자기업에게 자료입력을 요청합니다. <p>※ 서류제출처는 매칭펀드 요건을 확인하시고 선택하십시오.</p>
2단계 [진행상태] 기업정보입력전	피투자기업	<ol style="list-style-type: none"> 1. 기업담당자는 "매칭펀드정보입력"으로 매칭펀드 정보입력 합니다. 2. 모든 정보를 입력한 후에 "기업제출"을 통해서 투자자들에게 정보를 제공합니다. <p>※ 확인서에 "유/무 표시" 및 "날인 또는 서명"을 반드시 확인하여 업로드</p>
3단계 [진행상태] 투자자정보 입력 중	엔젤투자자	<ol style="list-style-type: none"> 1. 대표엔젤, 참여엔젤이 "매칭펀드신청현황"에서 신청 선택 2. 매칭펀드, 피투자기업의 정보를 확인하고 투자자 정보를 최신정보로 입력합니다. 3. 정보에 문제가 없을 경우 "승인" 합니다. <p>※ 신청서/확인서/확약서에 "날인 또는 서명"을 반드시 확인하여 업로드 (클럽의 경우 클럽장 "날인 또는 서명" 필수)</p>
4단계 [진행상태] 대표엔젤 (클럽장)제출중	대표엔젤 엔젤클럽장	<ul style="list-style-type: none"> - 개인/개인투자조합으로 신청하는 경우 대표엔젤이 "제출" 합니다. - 기관으로 신청하는 경우 기관 담당자가 "제출" 합니다. - 클럽으로 신청하는 경우 클럽장이 "제출" 합니다 <p>※ 엔젤투자자가 모두 "승인"해야 제출 할 수 있습니다.</p>
[온라인제출 완료 시 진행상태] 제출서류 확인중	대표엔젤 참여엔젤 피투자기업	<ul style="list-style-type: none"> - 엔젤투자자와 피투자기업은 엔젤투자협회에서 지정한 기한내에 관련 서류를 제출합니다 - "제출"된 신청 건은 더 이상 수정할 수 없습니다. (온라인접수 완료 시, 매칭펀드 신청현황에 "제출서류 확인중"으로 나타납니다) <p>※ 주민등록번호같은 고유식별번호가 제출서류에 포함되지 않도록 주의하시기 바랍니다.</p>

※ 정보입력화면에서 "현재단계최종완료(필수클릭)"를 눌러서 저장하셔야 정보입력이 완료 됩니다.

※ 각 단계별 담당자가 작업을 완료해야 다음 단계로 넘어갈 수 있습니다.

※ 크라우드펀딩을 성공한 기업이 매칭펀드를 신청하는 경우 24page를 확인하여 주시기 바랍니다

■ 2단계: 피투자기업 정보 입력

- 매칭펀드 정보입력 리스트에서 “기업정보입력전”인 내역을 선택합니다

① 투자자확인 ▶ * 표시가 되어있는 부분은 필수 입력사항입니다

엔젤투자매칭펀드																					
매칭펀드신청기업정보수정																					
투자자확인 기업개요 인력정보 재무정보 주주정보 제출파일 기업제출																					
<div> <div>신청현황</div> <div> <div>임시저장</div> <div>현재단계최종완료(필수클릭)</div> <div>신청반려</div> <div>완료</div> </div> </div>																					
회원명	회원아이디	이메일	주요경력																		
이현아	server88	test1@kban.or.kr																			
<div>투자정보입력</div> <div> <div>주당발행가액</div> <div>10,000 원</div> <div>액면가액</div> <div>5,000 원</div> </div>																					
증자등기일		배수																			
2016-01-04		2 배																			
<div>투자정보</div> <div> <div>총연결투자금액</div> <div>50,000,000 원</div> <div>펀드신청금액</div> <div>50,000,000 원</div> </div>																					
<div>사용용도 및 금액 (필수입력)</div> <table border="1"> <thead> <tr> <th>사용처</th> <th>금액</th> <th>상세내역</th> </tr> </thead> <tbody> <tr> <td>연간배</td> <td>10,000,000 원</td> <td>연간배 예시</td> </tr> <tr> <td>연구개발배</td> <td>10,000,000 원</td> <td>연구개발배 예시</td> </tr> <tr> <td>운영배</td> <td>10,000,000 원</td> <td>운영배 예시</td> </tr> <tr> <td>기타</td> <td>20,000,000 원</td> <td>기타 예시</td> </tr> <tr> <td>총계</td> <td>50,000,000 원</td> <td>펀드신청 금액과 동일해야 함</td> </tr> </tbody> </table>				사용처	금액	상세내역	연간배	10,000,000 원	연간배 예시	연구개발배	10,000,000 원	연구개발배 예시	운영배	10,000,000 원	운영배 예시	기타	20,000,000 원	기타 예시	총계	50,000,000 원	펀드신청 금액과 동일해야 함
사용처	금액	상세내역																			
연간배	10,000,000 원	연간배 예시																			
연구개발배	10,000,000 원	연구개발배 예시																			
운영배	10,000,000 원	운영배 예시																			
기타	20,000,000 원	기타 예시																			
총계	50,000,000 원	펀드신청 금액과 동일해야 함																			
<div> <div>임시저장</div> <div>현재단계최종완료(필수클릭)</div> <div>신청반려</div> <div>완료</div> </div>																					

◎ 신청현황

▶ 매칭펀드를 신청한 투자자의 현황을 확인합니다

◎ 투자정보입력

- ▶ 주당발행가액: 1단계에서 대표엔젤이 기입한 주당발행가액
- ▶ 액면가액: 등기부등본상의 1주당 발행가액을 기입합니다
- ▶ 증자등기일: 매칭펀드 신청 엔젤투자자의 투자금 납입 이후 등기부등본상 “등기”가 최초로 완료(등기)된 날짜를 기입합니다

◎ 사용용도 및 금액

▶ 매칭펀드를 통한 투자금의 세부 사용용도 및 금액을 기입합니다

- ▶ ▶ 1단계(대표엔젤) 정보의 수정이 필요한 경우 “신청반려” 버튼을 누르시면 됩니다
- ▶ ▶ 모든 정보가 완료되어 다음탭(기업개요)으로 넘어가기 원하는 경우 “현재단계최종완료(필수클릭)”을 클릭합니다. 임시 저장을 원하는 경우 “임시저장”을 클릭하여 저장합니다

② 기업개요 ▶ * 표시가 되어있는 부분은 필수 입력사항입니다

엔젤투자매칭펀드	
매칭펀드신청기업정보수정 [2단계]	
투자자확인 기업개요 인력정보 재무정보 주주정보 제출파일 기업제출	
<div> <div>기업 기본 정보</div> <div> <div>임시저장</div> <div>현재단계최종완료(필수클릭)</div> <div>신청반려</div> <div>완료</div> </div> </div>	
회사명	정호환광기발(주)
대표자명	정호환
법인번호	2055110005406
대표번호	0625269640
업종	일반제조
주요제품	다공성항상세라믹, LED 조명
기업형태	법인
본사주소	572-56 우편번호 전라남도 장성군 삼서면 영동로 1930-52
소재지·사업장	소재지 우편번호
벤처기업여부	선택
벤처기간	선택
이노비즈여부	선택
재창업기업신청여부	<input type="checkbox"/> 예 <input checked="" type="checkbox"/> 아니오
연간매출액	20억 초과여부 <input type="radio"/> 예 <input checked="" type="radio"/> 아니오
<div>담당자정보</div> <div> <div>성명</div> <div>조승준</div> <div>부서</div> <div>관리</div> </div>	
<div> <div>직위</div> <div>부장</div> <div>전화번호</div> <div>0625269640</div> </div>	
<div> <div>담당자이메일</div> <div>pi00119@nate.com</div> <div>이메일 수신여부</div> <div><input checked="" type="checkbox"/> 수신 <input type="checkbox"/> 수신 안함</div> </div>	
<div> <div>대표자이메일</div> <div>pi00119@gmail.com</div> <div>이메일 수신여부</div> <div><input checked="" type="checkbox"/> 수신 <input type="checkbox"/> 수신 안함</div> </div>	
<div> <div>페업정보</div> <div> <div>성명</div> <div>조승준</div> <div>부서</div> <div>관리</div> </div> </div>	

◎ 기업기본정보

- ▶ 기업회원 가입 시 입력한 기본정보가 나타납니다
- ▶ * 표시가 되어있는 부분은 필수 입력사항입니다
- ▶ 재창업기업신청여부: 체크를 하셔야 재창업기업으로 신청가능합니다
- ▶ 연간매출액 20억 초과여부: 설립이후부터 현재까지 연간 매출액의 20억원 초과여부를 선택합니다

◎ 담당자정보

▶ 신청기업의 엔젤투자매칭펀드 관련 업무 담당자 정보를 입력합니다

◎ 폐업정보

▶ 재창업기업으로 신청한 경우 입력합니다

- ▶ ▶ 모든 정보가 완료되어 다음탭(인력정보)으로 넘어가기 원하는 경우 “현재단계최종완료(필수클릭)”을 클릭합니다. 임시 저장을 원하는 경우 “임시저장”을 클릭하여 저장합니다

③ 인력정보

엔젤투자매칭펀드

사업안내

매칭펀드FAQ

매칭펀드달락사유

매칭펀드정보입력 >

투자금 사용현황(기업용)

전자계약 진행(기업용)

경기/월간보고

경기/월간보고이력

변동상황 보고

매칭펀드산정배제기준

매칭펀드신청기업정보수정

Home > 엔젤투자매칭펀드 > 매칭펀드신청기업정보수정

투자자확인

기업개요

인력정보

재무정보

주주정보

제출파일

기업제출

인력현황

추가

삭제

현재단계최종완료(필수클릭)

현황

<input type="checkbox"/>	성명	생년월일	직위	학교	학력	주요경력	이메일
<input type="checkbox"/>	홍길동	1980-01-07	대표이사	한국대학교	학사	담당업무 예시	abcd@kban.or.kr

동기부등분상 등기여사는 필수입니다. 제출시 실제와 다를 경우 신청이 반려될 수 있습니다.

추가

삭제

현재단계최종완료(필수클릭)

현황

◎ 인력현황

- ▶ '마이페이지'에서 인력정보의 기입 시 바로 인력현황이 나타납니다
(참고) "직원정보를 대표이사 1인 이상이 필수로 들어가야 합니다."라는 문구가 나타나는 경우, "추가"를 눌러 인력정보를 입력합니다
- ▶ ▶ 모든 정보가 완료되어 다음탭(재무현황)으로 넘어가기 원하는 경우 "현재단계최종완료(필수클릭)"을 클릭합니다

④ 재무정보

엔젤투자매칭펀드

사업안내

매칭펀드FAQ

매칭펀드달락사유

매칭펀드정보입력 >

투자금 사용현황(기업용)

전자계약 진행(기업용)

경기/월간보고

경기/월간보고이력

변동상황 보고

매칭펀드산정배제기준

매칭펀드신청기업정보수정

Home > 엔젤투자매칭펀드 > 매칭펀드신청기업정보수정

투자자확인

기업개요

인력정보

재무정보

주주정보

제출파일

기업제출

재무현황

단위: 백만원

추가

삭제

현재단계최종완료(필수클릭)

현황

<input type="checkbox"/>	회계년	결산월	자산총계	부채총계	자본총계	자본금	태출액	영업이익	당기순이익	연구개발비	직원수
<input type="checkbox"/>	2015	12	20	2	18	10	5	1.5	0.8	0	5명

○신청년도 창업기업 : 최근 월 재무현황 필수 ○신청년도이전 창업기업 : 최근 2개년도 재무현황 필수

추가

삭제

현재단계최종완료(필수클릭)

현황

◎ 재무현황

- ▶ '마이페이지'에서 인력정보의 기입 시 바로 재무현황이 나타납니다
(참고) "신청년도 창업기업: 최근 월 재무현황 필수, 신청년도이전 창업기업: 최근 2년간 재무현황 필수"라는 문구가 나타나는 경우, "추가"를 눌러 재무정보를 입력합니다
- ▶ 기업설립 1년 미만으로 인해 결산이 없는 경우, 최근 시점의 가결산자료에 따른 재무정보를 기입합니다(가결산재무재표 혹은 추정재무재표)
- ▶ ▶ 모든 정보가 완료되어 다음탭(주주현황)으로 넘어가기 원하는 경우 "현재단계최종완료(필수클릭)"을 클릭합니다

② 신청입력

엔젤투자매칭핀드

사업안내

매칭핀드FAQ

매칭핀드알라사유

매칭핀드신청하기

매칭핀드신청현황

전자계약 진행(투자자용)

전자계약 (이해관계인)

투자자경기보고

변동사항 보고(투자자용)

변동사항 보고(이해관계인)

매칭핀드선경매제기준

매칭핀드신청

Home > 엔젤투자매칭핀드 > 매칭핀드신청

투자자정보

신청입력

투자내역

기업정보

기업인력

기업재무

기업주주

기업서류

투자자서류

승인

투자자신청현황

임시저장

현재단계최종완료(필수클릭)

신청반려

현황

투자자명	투자자여이디	투자일(등기날짜)	투자주식수	개입별 투자금액	승인여부
이현아	server88	2015-12-23	5,000	50,000,000원	미승인

연간한도금액

연도금액종류	연간한도금액
개인	200,000,000원

투자전체정보

투자유형	보통주	엔젤투자금액	
연결인수주	5,000주	주당발행가액	10,000원
기발행주식수	15,000주	핀드주식수	5,000주
핀드신청금액	50,000,000원	총발행주식수	20,000주
Valuation(post)			200,000,000원

실사 실시현황

행추가

행식제

일자	실사(연담)원여자	면담자	실사(면담)내용
2015-12-07	이현아	홍길동	기업사업성 검토

임시저장

현재단계최종완료(필수클릭)

신청반려

현황

◎ 투자자신청현황

- ▶ 투자일: 엔젤투자자의 투자금 납입 이후 투자기업의 등기부등본상 “등기”가 완료된 날짜를 기입합니다
- ▶ 투자주식수: 투자자별로 자신이 투자한 주식 수를 입력합니다

◎ 연간한도금액, 투자전체정보

- ▶ 투자자유형별로 연간 한도금액이 안내됩니다
(참고) 메뉴얼 10page “매칭한도” 확인
- ▶ 1단계 대표엔젤이 입력한 투자정보를 확인합니다

◎ 실사 실시현황

- ▶ 투자를 위해 피투자기업에 실사한 이력이 있는 경우 입력합니다

- ▶ ▶ 2단계(피투자기업) 정보의 수정이 필요한 경우 “신청반려” 버튼을 누르시면 됩니다
- ▶ ▶ 모든 정보가 완료되어 다음탭(투자내역)으로 넘어가기 원하는 경우 “현재단계최종완료(필수클릭)”을 클릭합니다. 임시 저장을 원하는 경우 “임시저장”을 클릭하여 저장합니다

③ 투자내역

엔젤투자매칭핀드

사업안내

매칭핀드FAQ

매칭핀드알라사유

매칭핀드신청하기

매칭핀드신청현황

전자계약 진행(투자자용)

전자계약 (이해관계인)

투자자경기보고

변동사항 보고(투자자용)

변동사항 보고(이해관계인)

매칭핀드선경매제기준

매칭핀드신청

Home > 엔젤투자매칭핀드 > 매칭핀드신청

투자자정보

신청입력

투자내역

기업정보

기업인력

기업재무

기업주주

기업서류

투자자서류

승인

투자이력현황

추가

삭제

현재단계최종완료(필수클릭)

현황

순번	투자회사명	설립일	투자주식수	최종투자일자	총투자금액
1	ddd	2013-01-03	10,000	2013-01-31	100,000,000

추가

삭제

현재단계최종완료(필수클릭)

현황

◎ 투자이력현황

- ▶ 개인회원 가입 시 입력한 투자이력현황이 나타납니다
(참고) 대표엔젤, 참여엔젤은 자신의 투자이력을 확인하고 최신정보로 추가합니다
- ▶ 개인 투자 이력이 있는 경우 입력합니다
- ▶ ▶ 모든 정보가 완료되어 다음탭(기업정보)으로 넘어가기 원하는 경우 “현재단계최종완료(필수클릭)”을 클릭합니다

④ 기업정보

엔젤투자매칭핀드

사업안내

매칭핀드FAQ

매칭핀드탈락사유

매칭핀드신청하기

매칭핀드신청원황

전자계약 진행(투자자용)

전자계약 (이해관계인)

투자자경기보고

변동사항 보고(투자자용)

변동사항 보고(이해관계인)

매칭핀드신청매체기준

매칭핀드신청

Home > 엔젤투자매칭핀드 > 매칭핀드신청

투자자정보

신청입력

투자내역

기업정보

기업인력

기업재무

기업주주

기업서류

투자자서류

승인

기업 기본 정보

▶ 현재단계최종완료(필수클릭)

▶ 현황

회사명	한국엔젤투자협회	사업자등록번호	123-12-00000
법인번호	123456-1234567	설립일	2015-08-01
대표번호	02-3440-7400	팩스번호	
업종	서비스/교육	상시종업원수	15명
주요제품	엔젤투자매칭핀드		
기업형태	법인	홈페이지	
소재지-본사	서울 강남구 역삼동 747-2 해성빌딩3층		
소재지-사업장			
벤처기업여부	일반기업	벤처인증기관	
벤처기간		인증번호	
이노비즈여부		인증번호	
재창업기업신청여부	신규창업		

기업자정보

성명	홍길동	부서	엔젤투자지원센터
직위	연구원	전화번호	02-1234-5678
담당자이메일	abcd@kban.or.kr		
대표자이메일	abcd@kban.or.kr		

폐업정보

폐업사유		폐업일자	
비고			

▶ ▶ 기업의 입력사항 확인 후 다음탭(기업인력)으로 넘어가기 원하는 경우 “현재단계최종완료(필수클릭)”을 클릭합니다

(참고) 2단계 피투자기업 입력정보의 수정이 필요한 경우 “신청입력” 탭의 “신청반려” 버튼을 누르시면 됩니다. 투자자가 다수인 경우 참여엔젤 모두가 “신청반려”를 진행해야 합니다

⑤ 기업인력

엔젤투자매칭핀드

사업안내

매칭핀드FAQ

매칭핀드탈락사유

매칭핀드신청하기

매칭핀드신청원황

전자계약 진행(투자자용)

전자계약 (이해관계인)

투자자경기보고

변동사항 보고(투자자용)

변동사항 보고(이해관계인)

매칭핀드신청매체기준

매칭핀드신청

Home > 엔젤투자매칭핀드 > 매칭핀드신청

투자자정보

신청입력

투자내역

기업정보

기업인력

기업재무

기업주주

기업서류

투자자서류

승인

인력현황(라 해당인력 중을 클릭하면 상세내역이 보여집니다.)

▶ 현재단계최종완료(필수클릭)

▶ 현황

성명	직위	최종학력	최종경력	이메일
홍길동	대표이사	학사	담당업무 예시	abcd@kban.or.kr

입력정보

이름	홍길동	생년월일	1980-01-07
직위	대표이사	이메일	abcd@kban.or.kr

학력정보

입학년월	졸업년월	학력구분	학교명	전공	비고
200003	200302	학사	한국대학교	학과	

주요경력사항

시작년월	종료년월	업종	회사명	담당업무	직위
200503	201412		주식회사한국	담당업무 예시	

▶ 기업의 입력사항 확인 후 다음탭(기업재무)으로 넘어가기 원하는 경우 “현재단계최종완료(필수클릭)”을 클릭합니다

(참고) 2단계 피투자기업 입력정보의 수정이 필요한 경우 “신청입력” 탭의 “신청반려” 버튼을 누르시면 됩니다. 투자자가 다수인 경우 참여엔젤 모두가 “신청반려”를 진행해야 합니다

- 20 -

(사)한국엔젤투자협회
 Korea Business Angels Association

⑥ 기업재무

엔젤투자매칭핀드

사업안내

매칭핀드FAQ

매칭핀드달라사유

매칭핀드신청하기

매칭핀드신청현황

전자계약 진행(투자자용)

전자계약 (이해관계인)

투자자경기보고

변동사항 보고(투자자용)

변동사항 보고(이해관계인)

매칭핀드신청매제기준

매칭핀드신청

[투자자정보](#) | [신청입력](#) | [투자내역](#) | [기업정보](#) | [기업인력](#) | **기업재무** | [기업주주](#) | [기업서류](#) | [투자자서류](#) | [승인](#)

재무현황(각 해당년도 출을 클릭하면 상세내역이 보여집니다.)

(단위:백만원) ▶ 현재단계최종완료(필수클릭) ▶ 현황

회계년	결산월	자산총계	부채총계	자본총계	자본금	매출액	영업이익	당기순이익	연구개발비	적원수
2015	12	20	2	18	10	5	1.5	0.8	0	5명

상세재무내역

회계년도	2015년	결산월	12월
자산총계	20,000,000원	매출액	5,000,000원
유동자산	10,000,000원	매출원가	3,000,000원
비유동자산	10,000,000원	매출총이익	2,000,000원
부채총계	2,000,000원	일반관리비	500,000원
유동부채	1,000,000원	영업이익	1,500,000원
비유동부채	1,000,000원	영업외수익	500,000원
자본총계	18,000,000원	영업외비용	500,000원
자본금	10,000,000원	세전순이익	1,500,000원
자본잉여금	2,000,000원	법인세비용	700,000원
자본조정	2,000,000원	당기순이익	800,000원
기타포괄순익누계액	2,000,000원	연구개발비	0원
이익잉여금	2,000,000원		

▶ 현재단계최종완료(필수클릭) ▶ 현황

▶ 기업의 입력사항 확인 후 다음탭(기업주주)으로 넘어가기 원하는 경우 “현재단계최종완료(필수클릭)”을 클릭합니다

(참고) 2단계 피투자기업 입력정보의 수정이 필요한 경우 “신청반려” 버튼을 누르시면 됩니다. 투자자가 다수인 경우 참여엔젤 모두가 “신청반려”를 진행해야 합니다

⑦ 기업주주

엔젤투자매칭핀드

사업안내

매칭핀드FAQ

매칭핀드달라사유

매칭핀드신청하기

매칭핀드신청현황

전자계약 진행(투자자용)

전자계약 (이해관계인)

투자자경기보고

변동사항 보고(투자자용)

변동사항 보고(이해관계인)

매칭핀드신청매제기준

매칭핀드신청

[투자자정보](#) | [신청입력](#) | [투자내역](#) | [기업정보](#) | [기업인력](#) | **기업재무** | **기업주주** | [기업서류](#) | [투자자서류](#) | [승인](#)

주식기본정보

▶ 현재단계최종완료(필수클릭) ▶ 현황

등기부등본발령일	총발행주수	액면가	보통주식수	우선주식수
2016-01-04	15,000	5,000	15,000	0

주주현황

순서	주주명	주주구분	주식구분	보유주수	회사와의 관계	비고(상세가제)
1	홍길동	개인	보통주	10,000	임원	대표이사
2	이원아	개인	보통주	5,000	투자자	투자자

▶ 현재단계최종완료(필수클릭) ▶ 현황

▶ 기업의 입력사항 확인 후 다음탭(기업서류)으로 넘어가기 원하는 경우 “현재단계최종완료(필수클릭)”을 클릭합니다
(참고) 2단계 피투자기업 입력정보의 수정이 필요한 경우 “신청반려” 버튼을 누르시면 됩니다. 투자자가 다수인 경우 참여엔젤 모두가 “신청반려”를 진행해야 합니다

⑧ 기업서류

엔젤투자매칭핀드

사업안내

매칭핀드FAQ

매칭핀드달라사유

매칭핀드신청하기

매칭핀드신청현황

전자계약 진행(투자자용)

전자계약 (이해관계인)

투자자경기보고

변동사항 보고(투자자용)

변동사항 보고(이해관계인)

매칭핀드신청매제기준

매칭핀드신청

[투자자정보](#) | [신청입력](#) | [투자내역](#) | [기업정보](#) | [기업인력](#) | [기업재무](#) | [기업주주](#) | **기업서류** | [투자자서류](#) | [승인](#)

제출파일 (첨부파일들의 합계가 90mb이하로 올려주세요)

▶ 현재단계최종완료(필수클릭) ▶ 현황

<ul style="list-style-type: none"> 동기부등본 (발사상용포함, 전출 전 폐쇄상용 포함) 투자계약서 (엔젤투자자와 피투자기업간의 계약 / 여러개일 경우 압축파일 업로드) 기업확인서 (영식준수필수) 주요제품/서비스 등 핵심사업에 대한 IR 자료 (자유양식) 연구개발비내역서 (영역이 3년초과 7년이하 일체) 재창업기업추가신청서, 폐업사실증명원, 금융거래확인서(ZIP파일로 업로드) (영식준수필수) 	<ul style="list-style-type: none"> 주식회사대한민국_동기부등본.hwp 주식회사대한민국_투자계약서_이원아.hwp 주식회사대한민국_기업확인서.hwp 주식회사대한민국_IR자료.hwp 주식회사대한민국_연구개발비내역서.hwp 주식회사대한민국_신청서_폐업증명원_금융거래확인서.zip
--------------------------------------------------------------------------------------------------------------------------------------------------------------------------------------------------------------------------------------------------------------------------------------------------------	------------------------------------------------------------------------------------------------------------------------------------------------------------------------------------------------------------------------------------

현장실사제출서류안내 (제출서류가 사본인 경우, 원본대조필 남한 필요)

- 사업자등록증
- 개인사업자 등록증 (관련 사업 개인사업자 등록이 있을 경우)
- 최근 2개년도 재무제표
- 벤처기업확인서 (해당하는 경우)
- 이노비즈확인서 (해당하는 경우)
- 주주명부

▶ 현재단계최종완료(필수클릭) ▶ 현황

▶ 기업의 입력사항 확인 후 다음탭(투자자서류)으로 넘어가기 원하는 경우 “현재단계최종완료(필수클릭)”을 클릭합니다
(참고) 2단계 피투자기업 입력정보의 수정이 필요한 경우 “신청입력” 탭의 “신청반려” 버튼을 누르시면 됩니다. 투자자가 다수인 경우 참여엔젤 모두가 “신청반려”를 진행해야 합니다

⑨ 투자자서류 ▶ * 표시가 되어있는 부분은 필수 입력사항입니다

◎ 제출파일

*매칭펀드 신청 중 일부 PC의 웹브라우저에서 사용이 제한될 수 있으니 진행이 안 될 시 담당자에게 문의해주시기 바랍니다.

- ▶ 신청서: "양식출력"을 클릭하여 확인 출력하고, 반드시 투자자 모두의 날인/서명 및 스캔 후 업로드 합니다(투자자가 다수일 경우 하나의 압축파일로 취합하여 대표엔젤이 업로드).

(참고) 클럽의 경우, 클럽장의 날인/서명은 필수입니다

- ▶ 확인서: "양식출력"을 클릭하여 확인 출력하고 확인사항 유/무를 작성합니다. 반드시 투자자 별로 1장씩 작성하여 날인/서명 및 스캔 후 업로드 합니다(투자자가 다수일 경우 하나의 압축파일로 취합하여 대표엔젤이 업로드).

(참고) 클럽의 경우, 클럽장의 날인/서명은 필수입니다

- ▶ 확약서: "양식출력"을 클릭하여 확인 출력하고, 반드시 투자자 모두의 날인/서명 및 스캔 후 업로드 합니다(투자자가 다수일 경우 하나의 압축파일로 취합하여 업로드)

(참고) 클럽의 경우, 클럽장의 날인/서명은 필수입니다

- ▶ 전산입력사항: "양식출력"을 클릭하여 출력하여 확인 후 스캔하여 업로드 합니다

(참고) 엔젤투자자 관련 오프라인 서류 피투자기업 현장점검 시 제출

- ▶ ▶ 모든 정보가 완료되어 다음탭(승인)으로 넘어가기 원하는 경우 "현재단계최종완료(필수 클릭)"을 클릭합니다.

⑩ 승인

◎ 개인(신용)정보 (수집,이용) 동의서

- ▶ 개인(신용)정보 (수집,이용) 동의서의 내용 확인 후 체크합니다

(참고) 2단계(피투자기업) 정보의 수정이 필요한 경우 ② 신청입력 탭에서 "신청반려" 버튼을 누르시면 됩니다. (투자자가 다수인 경우 참여엔젤 모두가 "신청반려"를 진행해야 합니다)

- ▶ 투자자가 다수인 경우 모든 투자자가 "승인"이 되어야 4단계로 진행됩니다

★ "승인" 버튼을 눌러 3단계 신청 완료 후 4단계(대표엔젤/클럽장 최종제출)로 진행합니다
(주의) 4단계 진행 중 3단계 내용을 수정할 수 없으니 "승인" 전 다시 한 번 수정사항이 없는지 확인하시기 바랍니다

■ 4단계: 매칭펀드신청서 최종제출(대표엔젤, 엔젤클럽장)

엔젤투자매칭펀드

사업안내

매칭펀드FAQ

매칭펀드발탁사유

매칭펀드신청하기

매칭펀드신청현황

전자계약 진행(투자자용)

전자계약 (이해관계인)

투자자경기보고

변동사항 보고(투자자용)

변동사항 보고(이해관계인)

매칭펀드신청예제기준

매칭펀드신청

Home > 엔젤투자매칭펀드 > 매칭펀드신청

투자자정보

신청입력

투자내역

기업정보

기업인력

기업재무

기업주주

기업서류

투자자서류

제출

승인내역

제출

신청반려

현황

투자자명	투자자아이디	승인여부
이현아	server88	승인

엔젤인수주

대표투자자입력엔젤인수주	투자자입력엔젤인수주총합	비고
5,000주	5,000주	제출가능합니다.

제출

신청반려

현황

- ▶ 대표엔젤 또는 엔젤클럽장은 매칭펀드 신청 내역 확인에 이상이 없는지 확인합니다
(투자자정보/신청입력/투자내역/기업정보/기업인력/기업재무/기업주주/기업서류/투자자서류 탭 확인)

◎ 승인내역, 엔젤인수주

- ▶ 매칭펀드 신청 내역 확인 후 최종제출을 완료합니다
- ▶ 3단계(투자자) 정보의 수정이 필요한 경우 “신청반려” 버튼을 누르시면 됩니다

(참고) “엔젤클럽”을 통한 신청의 경우 분기별 보고여부를 확인하시기 바랍니다. 클럽활동 분기별 보고가 없는 경우 최종신청이 완료되지 않습니다
(엔젤투자지원센터 로그인 → 클럽커뮤니티 → 활동보고 → 등록)

★★ 온라인 신청이 완료된 경우, [진행상태] 가

“제출서류 확인중” 으로 나타납니다★★

기한 내 미제출 시 접수 미완료 처리됩니다
반드시 온라인 신청완료 여부를 확인하여 주시기 바랍니다
(미제출 시, 별도 연락 없음)

제출완료 후 오프라인으로 제출 할
서류(투자자 및 피투자기업)를 준비하여
피투자기업 “1차 현장점검(현장확인)” 시 모두
제출해주시기 바랍니다

(참고: 1차 현장점검 수행기관과 2차 현장점검 수행기관이 다릅니다.
관련한 사항은 매뉴얼 2page를 확인하여 주시기 바랍니다.)

8 엔젤투자매칭펀드 온라인 신청순서 상세안내(크라우드펀딩)

- 엔젤투자지원센터(www.kban.or.kr) **기업회원** 온라인회원가입 후 로그인 합니다
- 위치: 엔젤투자매칭펀드 → 매칭펀드 신청하기

① **펀딩정보** ▶ * 표시가 되어있는 부분은 필수 입력사항입니다

엔젤투자매칭펀드

사업안내

매칭펀드FAQ

매칭펀드알림사유

매칭펀드신청하기

매칭펀드정보입력

투자금 사용원형(기업용)

전자계약 권령(기업용)

경기/필간보고

경기/필간보고여역

변동상향 보고

매칭펀드선정매제기준

엔젤투자매칭펀드신청 (크라우드펀딩)

Home > 엔젤투자매칭펀드 > 엔젤투자매칭펀드신청 (크라우드펀딩)

펀딩정보

기업개요

인력정보

재무정보

주주정보

제출파일

기업제출

최종제출

플랫폼

선택

투자정보입력

펀딩유형

투자일

주식형태

선택

펀딩목표금액

원

모집기간

년

월

일

펀딩성공금액

원

펀딩발행 주당발행가액

원

펀딩전 기발행주식수

주

펀딩발행 총주식수

주

달성률

%

펀딩참여 투자자수

명

매칭신청 투자금액

원

매칭펀드 신청금액

원

매칭신청 주식수

주

매칭펀드 주식수

주

제외투자자

추가

저장

투자자명	생년월일	투자자유형	투자자구분	주식수	투자금액
<input type="checkbox"/>		일반투자자	개인		

투자후 기업가치(Post-Money Value) 적합확인하기 (출발총주식수 = 기발행주식수 + 펀딩주식수 + 매칭펀드주식수)

확인

출발총주식수

0 주

VALUATION액

0 원

신청가능

(VALUATION액이 50억이 초과될 경우와 신청이 되지 않습니다. 총주식수와 주당발행가액을 입력하여 계산하여 확인하세요.)

사용용도 및 금액 (필수입력)

사용처	금액	상세내역
연건대	0 원	

◎ 플랫폼

- ▶ 크라우드펀딩 모집을 진행한 온라인중개플랫폼을 선택합니다

◎ 투자정보입력

- ▶ 펀딩유형: 투자형으로 자동 선택됩니다

- ▶ 주식형태: 보통주/우선주 중 해당되는 유형을 선택합니다
- ▶ 펀딩목표금액: 크라우드펀딩 모집 시 목표로 설정한 금액을 입력합니다
- ▶ 모집기간: 크라우드펀딩 모집기간을 기입합니다
- ▶ 펀딩성공금액: 크라우드펀딩 성공한 금액을 입력합니다
- ▶ 펀딩발행 주당발행가액: 크라우드펀딩 시 1주의 발행가액을 기입합니다
- ▶ 펀딩전 기발행주식수: 크라우드펀딩 증권이 발행되기 전 기업의 총발행주식수
- ▶ 펀딩발행 총주식수: 크라우드펀딩을 통해 증자된 총 주식 수를 기입합니다
- ▶ 달성률: 자동 계산되어 입력됩니다

※ 모집예정금액의 80% 이상 청약에 성공하지 못한 기업은 신청 불가하오니, 신청 자격요건을 반드시 확인하여 주시기 바랍니다(8page)

- ▶ 펀딩참여 투자자 수(전체): 크라우드펀딩에 참여한 총 투자자수를 기입합니다
- ▶ 매칭신청 투자자수: 크라우드펀딩에 참여한 총 투자자수 중, “제외투자자” 수를 제외하고 매칭펀드 신청요건이 충족되는 투자자 수를 기입합니다
- ▶ 매칭신청 투자금액: 매칭신청 투자자수에 해당하는 투자금액을 기입합니다
- ▶ 매칭펀드 신청금액: 매칭펀드 신청요건에 충족하는 매칭펀드 신청금액을 기입합니다

ex) 수도권소재기업의 경우(최대1배수이내): 매칭신청 투자금액 1,000만원, 매칭펀드 신청금액 1,000만원
지역소재기업의 경우(최대1.5배수이내): 매칭신청 투자금액 1,000만원, 매칭펀드 신청금액 1,500만원

- ▶ 매칭신청 주식수: 크라우드펀딩에 참여한 총 투자자수 중, “제외투자자” 수를 제외하고 매칭펀드 신청요건이 충족되는 투자 주식 수를 기입합니다

- ▶ 매칭펀드 주식수: 매칭펀드 신청요건에 맞추어 매칭펀드 신청 주식 수를 기입합니다

ex) 수도권소재기업의 경우(최대1배수이내): 크라우드펀딩 주식수 100주, 매칭펀드 주식수 100주
지역소재기업의 경우(최대1.5배수이내): 크라우드펀딩 주식수 100주, 매칭펀드 주식수 150주

◎ 투자후 기업가치

- ▶ 총발행주식수: 펀딩전 기발행주식수+펀딩발행 총주식수+매칭펀드주식수를 계산하여 기입합니다

- ▶ VALUATION액: “확인”을 누르면 자동계산되어 신청가능 여부를 확인 가능합니다

◎ 사용용도 및 금액

- ▶ 매칭펀드를 통한 투자금의 세부 사용용도 및 금액을 기입합니다

◎ 제외투자자

- ▶ 크라우드펀딩에 참여한 총 투자자수 중, “제외투자자” 및 매칭신청을 진행하지 않는 투자자에 대한 정보를 기입합니다

★ “저장” 버튼을 눌러 신청 완료 후 기업개요로 넘어갑니다

② 기업개요 ▶ * 표시가 되어있는 부분은 필수 입력사항입니다

엔젤투자매칭펀드 > 매칭펀드신청기업정보수정 [2단계]

Home > 엔젤투자매칭펀드 > 매칭펀드신청기업정보수정

투자자확인 | **기업개요** | 인력정보 | 재무정보 | 주주정보 | 제출파일 | 기업제출

기업 기본 정보

회사명: 등록한영자합(주) | 사업자등록번호: 4128111413

대표자명: 임병달 | 일반 ○ 공동 ○ 자자

법인번호: 2055110005406 | 설립일: 1996-07-09

대표번호: 0625269640 | 팩스번호: 0625269644

업종: 일반제조 | 상시종업원수: 12명 (44명보통수업직원수 / 일반직 기준)

주소제출: 다중상업용지역, lg제출

기업형태: 법인 | 홈페이지: http://www.cheongho.net/

본사주소: 572-56 | 우편번호: 1390-92 | 영주출생지: 서울특별시 강남구 삼성동

소재지-사업장: | 우편번호: |

벤처기업여부: 선택 | 벤처인증기간: 선택 | 벤처기업번호: |

이노비즈여부: 선택 | 이노비즈인증번호: |

재창업기업신청여부: ☐ | 다중창업: ☐ | 연간매출액: 20억 초과여부: ☐ 예 ☐ 아니오

담당자정보

성명: 조충훈 | 부서: 관리 | 직위: 부장 | 전화번호: 0625269640

담당자이메일: pj00119@nate.com | 이메일 수신여부: ☒ 이메일 수신여부 동의합니다

대표자이메일: pj00119@gmail.com | 이메일 수신여부: ☒ 이메일 수신여부 동의합니다

직업정보

직업사유: | 직업일자: | 비고: |

◎ 기업기본정보

- ▶ 기업회원 가입 시 입력한 기본정보가 나타납니다
- ▶ * 표시가 되어있는 부분은 필수 입력사항입니다
- ▶ 연간매출액 20억 초과여부: 설립이후부터 현재까지 연간 매출액의 20억원 초과여부를 선택합니다
- ▶ 재창업기업신청여부: 체크를 하셔야 재창업기업으로 신청가능합니다

◎ 담당자정보

- ▶ 신청기업의 엔젤투자매칭펀드 관련 업무 담당자 정보를 입력합니다

◎ 폐업정보

- ▶ 재창업기업으로 신청한 경우 입력합니다

- ▶ ▶ 모든 정보가 완료되어 다음탭(인력정보)으로 넘어가기 원하는 경우 “현재단계최종완료 (필수클릭)”을 클릭합니다. 임시 저장을 원하는 경우 “임시저장”을 클릭하여 저장합니다

③ 인력정보

엔젤투자매칭펀드 > 엔젤투자매칭펀드신청 (크라우드펀딩)

Home > 엔젤투자매칭펀드 > 엔젤투자매칭펀드신청 (크라우드펀딩)

인력정보 | 기업개요 | **인력정보** | 재무정보 | 주주정보 | 제출파일 | 기업제출 | 최종제출

인력현황

추가 | 삭제 | 현재단계최종완료(필수클릭) | 원상

<input type="checkbox"/>	성명	생년월일	직위	학교	학력	주요경력	이메일
<input type="checkbox"/>	이현아	1968-11-06	대표이사	대학교	석사	담당업무	siyun502@gmail.com

동기부등본상 등기여부는 필수입니다. 제출서 실재와 다를 경우 신청이 반려될 수 있습니다.

추가 | 삭제 | 현재단계최종완료(필수클릭) | 원상

◎ 인력현황

- ▶ ‘마이페이지’에서 인력정보의 기업 시 바로 인력현황이 나타납니다
(참고) “직원정보를 대표이사 1인 이상이 필수로 들어가야 합니다.”라는 문구가 나타나는 경우, “추가”를 눌러 인력정보를 입력합니다
- ▶ ▶ 모든 정보가 완료되어 다음탭(재무현황)으로 넘어가기 원하는 경우 “현재단계최종완료 (필수클릭)”을 클릭합니다

④ 재무정보

엔젤투자매칭펀드

사업안내

매칭펀드FAQ

매칭펀드탈락사유

매칭펀드신청하기

매칭펀드정보입력

투자금 사용현황(기업용)

전자계약 진행(기업용)

경기/월간보고

경기/월간보고이력

변동상황 보고

매칭펀드신청매제기준

엔젤투자매칭펀드신청 (크라우드펀딩)

Home > 엔젤투자매칭펀드 > 엔젤투자매칭펀드신청 (크라우드펀딩)

펀딩정보

기업개요

인력정보

재무정보

주주정보

제출파일

기업제출

최종제출

재무현황

(단위:백만원)

추가

삭제

현재단계최종완료(필수클릭)

완료

<input type="checkbox"/>	회계년	결산월	자산총계	부채총계	자본총계	자본금	매출액	영업이익	당기순이익	연구개발비	직원수
<input type="checkbox"/>	2016	12	0	0	0	0	0	0	0	25	3명
<input type="checkbox"/>	2015	12	0	0	0	0	0	0	0	25	3명
<input type="checkbox"/>	2014	12	0	0	0	0	0	0	0	25	15명
<input type="checkbox"/>	2013	12	0	0	0	0	0	0	0	0	5명
<input type="checkbox"/>	2012	12	0.5	0	0.5	0.5	0	0	0	0	3명

○신청년도 창업기업: 최근 월 재무현황 필수 ○신청년도이전 창업기업: 최근 2개년도 재무현황 필수

추가

삭제

현재단계최종완료(필수클릭)

완료

◎ 재무현황

- ▶ '마이페이지'에서 인력정보의 기입 시 바로 재무현황이 나타납니다
(참고) "신청년도 창업기업: 최근 월 재무현황 필수, 신청년도이전 창업기업: 최근 2년간 재무현황 필수"라는 문구가 나타나는 경우, "추가"를 눌러 재무정보를 입력합니다
- ▶ 기업설립 1년 미만으로 인해 결산이 없는 경우, 최근 시점의 가결산자료에 따른 재무정보를 기입합니다(가결산재무재표 혹은 추정재무재표)
- ▶ 모든 정보가 완료되어 다음탭(주주현황)으로 넘어가기 원하는 경우 "현재단계최종완료(필수클릭)"을 클릭합니다

⑤ 주주정보

엔젤투자매칭펀드

사업안내

매칭펀드FAQ

매칭펀드탈락사유

매칭펀드신청하기

매칭펀드정보입력

투자금 사용현황(기업용)

전자계약 진행(기업용)

경기/월간보고

경기/월간보고이력

변동상황 보고

매칭펀드신청매제기준

엔젤투자매칭펀드신청 (크라우드펀딩)

Home > 엔젤투자매칭펀드 > 엔젤투자매칭펀드신청 (크라우드펀딩)

펀딩정보

기업개요

인력정보

재무정보

주주정보

제출파일

기업제출

최종제출

주식기본정보

추가

임시저장

현재단계최종완료(필수클릭)

완료

등기부등본발행일	총발행주수	액면가	보통주식수	우선주식수

주주현황

추가

삭제

현재단계최종완료(필수클릭)

완료

<input type="checkbox"/>	주주명	주주구분	주식구분	보유주수	회사와의 관계	비고(상세기재)
<input type="checkbox"/>	신재연	개인	보통주	9,800	임원	
<input type="checkbox"/>	김지연	개인	보통주	200	임원 외 특수관계인	

주식기본정보

추가

임시저장

현재단계최종완료(필수클릭)

완료

등기부등본발행일	총발행주수	액면가	보통주식수	우선주식수
등록된 주식기본정보가 없습니다.				

주주현황

추가

삭제

현재단계최종완료(필수클릭)

완료

순서	주주명	주주구분	주식구분	보유주수	회사와의 관계	비고(상세기재)
1	신재연	개인	보통주	9,800	임원	
2	김지연	개인	보통주	200	임원 외 특수관계인	

주식기본정보

추가

임시저장

현재단계최종완료(필수클릭)

완료

◎ 주식기본정보

- ▶ '마이페이지'에서 주주정보의 기입 시 바로 주식기본정보현황이 나타납니다
(참고) 주식기본정보를 입력하지 않은 경우
 - ▶ 등기부등본발행일: 실제 법인등기부등본을 출력한 날짜를 기입합니다
 - ▶ 총발행주수: 법인등기부등본에 기입된 기업의 현재 총 발행주수를 입력합니다
 - ▶ 액면가: 법인등기부등본 상 기업의 "1주의 금액"을 입력합니다
 - ▶ 보통주식수, 우선주식수: 기업의 총 보통주식수와 우선주식수를 입력합니다
 - ▶ "임시저장"을 눌러 입력한 주식기본정보를 저장합니다

◎ 주주현황

- ▶ '마이페이지'에서 주주정보의 기입 시 바로 주식기본정보현황이 나타납니다
(참고) 주주현황을 기입하지 않은 경우 기업의 총 주주현황을 작성 한 후 "임시저장"을 클릭합니다
- ▶ 모든 정보가 완료되어 다음탭(제출파일)으로 넘어가기 원하는 경우 "현재단계최종완료(필수클릭)"을 클릭합니다

⑥ 제출파일 ▶ * 표시가 되어있는 부분은 필수 입력사항입니다

엔젤투자매칭펀드	엔젤투자매칭펀드신청 (크라우드펀딩)
사업안내	펀딩정보 기업개요 인력정보 재무정보 주주정보 제출파일 기업제출 최종제출
매칭펀드FAQ	
매칭펀드알림사유	
매칭펀드신청하기 >	<div> <div> 제출파일 (첨부파일 1 파일당 20MB이하, 총 첨부파일들의 합계가 90MB 이하로 올려주세요.) </div> <div> 임시저장 </div> <div> 현재단계최종완료(필수클릭) </div> </div>
매칭펀드경보입력	<div> <div> * ○ 매칭투자신청서 (양식문수필수) </div> <div> <input type="text"/> <div>찾아보기</div> <div>양식문</div> </div> </div>
투자금 사용현황(기업용)	<div> <div> * ○ 기업확인서 (양식문수필수) </div> <div> <input type="text"/> <div>찾아보기</div> <div>양식문</div> </div> </div>
전자계약 진행(기업용)	<div> <div> * ○ 확약서 (양식문수필수) </div> <div> <input type="text"/> <div>찾아보기</div> <div>양식문</div> </div> </div>
경기/필간보고	<div> <div> * ○ 전산입력사항 (양식문수필수) </div> <div> <input type="text"/> <div>찾아보기</div> <div>양식문</div> </div> </div>
경기/필간보고이력	<div> <div> * ○ 등기부등본 (양식문수필수) </div> <div> <input type="text"/> <div>찾아보기</div> <div>양식문</div> </div> </div>
변동사항 보고	<div> <div> * ○ 등기부등본 (양식문수필수) </div> <div> <input type="text"/> <div>찾아보기</div> <div>양식문</div> </div> </div>
매칭펀드신청매체기준	<div> <div> * ○ 주주명부 (투자 후 최근사점(2주이내)) </div> <div> <input type="text"/> <div>찾아보기</div> <div>양식문</div> </div> </div>
	<div> <div> * ○ 사업자등록증 </div> <div> <input type="text"/> <div>찾아보기</div> <div>양식문</div> </div> </div>
	<div> <div> * ○ 대표이사 이력서 (자유양식) </div> <div> <input type="text"/> <div>찾아보기</div> <div>양식문</div> </div> </div>
	<div> <div> * ○ 대표이사 공적연금 가입확인서 (4대보험 가입자 가입내역 확인서) </div> <div> <input type="text"/> <div>찾아보기</div> <div>양식문</div> </div> </div>
	<div> <div> * ○ 크라우드펀딩 플랫폼 성공 확인서 (크라우드펀딩플랫폼 또는 한국예탁결제원 발행) </div> <div> <input type="text"/> <div>찾아보기</div> <div>양식문</div> </div> </div>
	<div> <div> * ○ 펀딩참여투자자 리스트 (매칭펀드내역, 한국예탁결제원 발행) </div> <div> <input type="text"/> <div>찾아보기</div> <div>양식문</div> </div> </div>
	<div> <div> * ○ 주요제품/서비스 등 핵심사업에 대한 IR 자료 </div> <div> <input type="text"/> <div>찾아보기</div> <div>양식문</div> </div> </div>

◎ 제출파일

*매칭펀드 신청 중 일부 PC의 웹브라우저에서 사용이 제한될 수 있으니 진행이 안 될 시 담당자에게 문의해주시기 바랍니다.

- ▶ 매칭투자신청서: “양식출력” 후 내용을 기입 및 날인하여 스캔한 파일을 업로드 합니다
- ▶ 기업확인서: “양식출력” 후 내용을 기입 및 날인하여 스캔한 파일을 업로드 합니다
- ▶ 확약서: “양식출력” 후 내용을 기입 및 날인하여 스캔한 파일을 업로드 합니다
- ▶ 전산입력사항: “양식출력”을 클릭하여 출력하여 확인 후 스캔하여 업로드 합니다
- ▶ 등기부등본: 온라인신청 시점으로 최근 **2주** 이전에 발행한 등기부등본을 스캔하여 업로드합니다
- ▶ 주주명부: 주주명부(원본 또는 원본대조필)를 스캔하여 업로드 합니다
- ▶ 사업자등록증: 사업자등록증을 스캔하여 업로드 합니다
- ▶ 대표이사 이력서: 대표이사 이력서를 스캔하여 업로드 합니다(양식은 자유)
- ▶ 대표이사 공적연금 가입확인서: 4대보험 가입자 가입내역 확인서를 스캔하여 업로드 합니다
- ▶ 크라우드 펀딩 플랫폼 성공 확인서: 온라인소액중개업자(크라우드펀딩플랫폼) 또는 한국예탁결제원을 통해 크라우드 펀딩 플랫폼 성공확인서(공문 등)을 받아 스캔하여 업로드 합니다
- ▶ 펀딩투자자 리스트: 한국예탁결제원을 통해 펀딩투자자 리스트를 받아 스캔하여 업로드 합니다
- ▶ 주요제품/서비스 등 핵심사업에 대한 IR 자료: 기업의 사업계획서 파일을 업로드 합니다

◎ 1차 현장점검 제출서류 안내

- ▶ 온라인 접수완료 후 1차 현장점검 시 준비할 서류입니다. 자세한 사항은 매뉴얼 30page “7. 엔젤투자매칭펀드 신청 체크리스트”를 확인합니다.

(주의) 서류 미비 시 자동탈락

- ▶ 모든 정보가 완료되어 다음탭(기업제출)으로 넘어가기 원하는 경우 “현재단계최종완료 (필수클릭)”을 클릭합니다

⑦ 기업제출

엔젤투자매칭펀드

사업안내

매칭펀드FAQ

매칭펀드탈락사유

매칭펀드신청하기

매칭펀드정보입력

투자금 사용현황(기업용)

전자계약 진행(기업용)

경기/월간보고

경기/월간보고이력

변동상황 보고

매칭펀드신청매계기준

엔젤투자매칭펀드신청 (크라우드펀딩)

펀딩정보

기업개요

인력정보

재무정보

주주정보

제출파일

기업제출

최종제출

계출

환함

기업정보 제3자 제공 동의서

엔젤투자지원센터에서는 엔젤투자매칭펀드 신청 및 사후관리를 위하여 귀하의 기업정보를 아래와 같이 제3자 제공을 하고자 합니다. 다음의 사항에 대해 충분히 읽어보신 후 동의 여부를 체크하여 주시기 바랍니다.

가. 제공 목적 : 엔젤투자매칭펀드 투자금 통장 개설 및 현상, 회계, 투자금, 재무 심사

나. 제공 할 기업정보의 항목 : 계약번호, 연락처, 대표자명, 사업자번호, 법인번호, 회사전화번호, 우편번호, 주소, 주소상세, 출계금액, 계좌번호, 출입금액, 계약시작일, 계약종료일, 계약상태, 연계상태

다. 제공받는자 : 중소기업은행, NH농협은행, 한국벤처투자가 지정한 회계사, 매칭펀드신청 엔젤투자자

라. 보유 이용기간 : 목적 달성시까지

마. 동의를 거부할 권리 및 동의를 거부할 경우의 불이익

☐ 귀사는 본 [기업정보의 제3자 제공 동의서] 내용을 읽고 명확히 이해하였으며, 이에 동의합니다.

◎ 기업정보 제3자 제공 동의서

▶ 기업정보 제3자 제공 동의서의 내용 확인 후 체크합니다.

▶ ▶ 모든 정보가 완료되어 다음탭(최종제출)으로 넘어가기 원하는 경우 “제출”을 클릭합니다

⑧ 최종제출

엔젤투자매칭펀드

사업안내

매칭펀드FAQ

매칭펀드탈락사유

매칭펀드신청하기

매칭펀드정보입력

투자금 사용현황(기업용)

전자계약 진행(기업용)

경기/월간보고

경기/월간보고이력

변동상황 보고

엔젤투자매칭펀드신청 (크라우드펀딩)

펀딩정보

기업개요

인력정보

재무정보

주주정보

제출파일

기업제출

최종제출

신청내역

투자정보

신청기업	신청기업 아이디	
(주)HACOM	server89	

펀딩유형	펀딩성공금액	매칭펀드주식수	매칭펀드신청금액	펀딩주식수
투자형	89898900 원	30 주	30 원	30 주

▶ 매칭펀드 신청 내역 확인에 이상이 없는지 확인합니다

◎ 신청내역, 투자정보

▶ 매칭펀드 신청 내역 확인 후 최종제출을 완료합니다

★★ 온라인 신청이 완료된 경우, [진행상태] 가

“제출서류 확인중” 으로 나타납니다★★

기한 내 미제출 시 접수 미완료 처리됩니다
반드시 온라인 신청완료 여부를 확인하여 주시기 바랍니다
(미제출 시, 별도 연락 없음)

제출완료 후 오프라인으로 제출 할
서류(투자자 및 피투자기업)를 준비하여
피투자기업 **“1차 현장점검(현장확인)”** 시 모두
제출해주시기 바랍니다

(참고: **1차 현장점검** 수행기관과 **2차 현장점검** 수행기관이 다릅니다.
관련한 사항은 매뉴얼 2page를 확인하여 주시기 바랍니다.)

9 엔젤투자매칭펀드 신청 체크리스트[투자자]

※ 신청 전 해당여부를 체크해보시기 바랍니다 ※

(온라인 접수완료 이후 피투자기업 1차 현장점검(1차 현장확인)이 진행됩니다. 1차 현장점검 시, “투자자 및 피투자기업” 오프라인 제출서류 모두를 회계사님께 제출해주시기 바랍니다.)

※ 제출된 모든 서류는 일체 반환하지 않습니다 ※

■ 적격엔젤투자자

투자자구분 (中 1개 해당)	
· 적격/전문엔젤양성교육이수자(최소2인이상) <input type="checkbox"/>	· 적격투자실적 승인 <input type="checkbox"/>

*매칭펀드 신청 중 일부 PC의 웹브라우저에서 사용이 제한될 수 있으니 진행이 안 될 시 담당자에게 문의해주시기 바랍니다.

투자자 제출서류					
구분	유형	확인서류	내용	제출여부	서류여부
공통(필수)	공통	투자신청서	날인/서명, 원본	업로드 및 현장점검 오프라인 제출 (page36참고 온라인신청단계에서 출력가능)	<input type="checkbox"/>
	공통	확인서(엔젤투자자별 1장씩)	유/무표시, 날인/서명, 원본	업로드 및 현장점검 오프라인 제출 (page38참고 온라인신청단계에서 출력가능)	<input type="checkbox"/>
	공통	확약서	날인/서명, 원본	업로드 및 현장점검 오프라인 제출 (page39참고 온라인신청단계에서 출력가능)	<input type="checkbox"/>
	공통	전산입력사항	출력본	업로드 및 현장점검 오프라인 제출	<input type="checkbox"/>
	공통	엔젤투자자 이력서	자유양식	현장점검 오프라인 제출	<input type="checkbox"/>
	공통	투자금 통장 계좌거래내역조회서 (해당 금융기관에서 발행)	투자금 납입일 1개월 전부터 현장점검일까지	현장점검 오프라인 제출	<input type="checkbox"/>
공통(선택)	과거투자실적	투자확인서	자료실	현장점검 오프라인 제출	<input type="checkbox"/>
		법인등기부등본	말소/폐쇄사항 (전출 전)포함	현장점검 오프라인 제출	<input type="checkbox"/>
		투자전/후 주주명부	원본 또는 원본대조필	현장점검 오프라인 제출	<input type="checkbox"/>
적격/전문 엔젤양성교육이수자 (최소2인이상)		적격/전문엔젤양성과정 교육수료증	사본	현장점검 오프라인 제출	<input type="checkbox"/>
클라우드펀딩 플랫폼을 통한 투자		클라우드펀딩 모집완료 공문	원본	현장점검 시 제출	<input type="checkbox"/>
*적격투자실적 승인 (과거투자실적에 대한 선 승인 필요)		투자확인서	자료실	엔젤투자지원센터로부터 선 승인 필요(요건확인:4page) (승인기간: 최소 5일)	<input type="checkbox"/>
		투자자 이력서	자유양식		<input type="checkbox"/>
		해당기업 법인등기부등본	말소사항포함, 제출용		<input type="checkbox"/>
		투자전/후 주주명부	원본 또는 원본대조필		<input type="checkbox"/>
		입금확인증	은행발급용		<input type="checkbox"/>
		투자계약서	원본대조필		

** 개인정보 관련 사항 삭제 요망 (예시) 900101-1XXXXXX

* 적격투자실적 확인자는 '엔젤투자지원센터'에서 적격엔젤투자자로 승인받은 이후 엔젤투자 매칭펀드 신청이 가능합니다

- 적격투자실적 승인 신청 양식 및 자료: 엔젤투자지원센터 → 정보마당 → 자료실 → “47번”

■ 전문엔젤투자자

*매칭펀드 신청 중 일부 PC의 웹브라우저에서 사용이 제한될 수 있으니 진행이 안 될 시 담당자에게 문의해주시기 바랍니다.

투자자 제출서류					
구분	유형	확인서류	내용	제출여부	서류여부
공통(필수)	공통	투자신청서	날인/서명, 원본	업로드 및 현장점검 오프라인 제출 (page36참고 온라인상단계에서출력가능)	<input type="checkbox"/>
	공통	확인서	유/무표시, 날인/서명, 원본	업로드 및 현장점검 오프라인 제출 (page38참고 온라인상단계에서출력가능)	<input type="checkbox"/>
	공통	확약서	날인/서명, 원본	업로드 및 현장점검 오프라인 제출 (page39참고 온라인상단계에서출력가능)	<input type="checkbox"/>
	공통	전산입력사항	출력본	업로드 및 현장점검 오프라인 제출	<input type="checkbox"/>
	공통	엔젤투자자 이력서	자유양식	현장점검 오프라인 제출	<input type="checkbox"/>
	공통	투자금 통장 계좌거래내역조회서 (해당 금융기관에서 발행)	투자금 납입일 1개월 전부터 현장점검일까지	현장점검 오프라인 제출	<input type="checkbox"/>
공통(선택)	투자약정 (해당시 필수)	투자이행약정서 (한국벤처투자자와 선 체결필수)	원본대조필	현장점검 오프라인 제출	<input type="checkbox"/>
	과거투자실적	투자확인서	자료실	현장점검 오프라인 제출	<input type="checkbox"/>
		법인등기부등본	말소/폐쇄사항(전출 전)포함	현장점검 오프라인 제출	<input type="checkbox"/>
		투자전/후 주주명부	원본 또는 원본대 조필	현장점검 오프라인 제출	<input type="checkbox"/>
전문엔젤투자자		전문엔젤투자자 확인서	사본	현장점검 오프라인 제출	<input type="checkbox"/>
크라우드펀딩 플랫폼을 통한 투자		크라우드펀딩 모집완료 공문	원본	현장점검 시 제출	<input type="checkbox"/>

* 투자이행약정으로 매칭펀드 신청 시, 한국벤처투자자와 “투자이행약정서”의 선 체결이 필수입니다

(관련문의: 한국벤처투자)

** 개인정보 관련 사항 삭제 요망 (예시) 900101-1XXXXXX

■ 엔젤클럽(최소2인이상)

*매칭펀드 신청 중 일부 PC의 웹브라우저에서 사용이 제한될 수 있으니 진행이 안 될 시 담당자에게 문의해주시기 바랍니다.

투자자 제출서류					
구분	유형	확인서류	내용	제출여부	서류여부
공통(필수)	공통	투자신청서	날인/서명, 원본	업로드 및 현장점검 오프라인 제출 (page36참고 온라인상단계에서출력가능)	<input type="checkbox"/>
	공통	확인서(엔젤투자자별 1장씩)	유/무표시, 날인/서명, 원본	업로드 및 현장점검 오프라인 제출 (page38참고 온라인상단계에서출력가능)	<input type="checkbox"/>
	공통	확약서	날인/서명, 원본	업로드 및 현장점검 오프라인 제출 (page39참고 온라인상단계에서출력가능)	<input type="checkbox"/>
	공통	전산입력사항	출력본	업로드 및 현장점검 오프라인 제출	<input type="checkbox"/>
	공통	엔젤투자자 이력서	자유양식	현장점검 오프라인 제출	<input type="checkbox"/>
	공통	투자금 통장 계좌거래내역조회서 (해당 금융기관에서 발행)	투자금 납입일 1개월 전부터 현장점검일까지	현장점검 오프라인 제출	<input type="checkbox"/>
공통(필수)	*클럽연간 투자실적	투자확인서	자료실	매칭펀드신청 전 확인 필요	<input type="checkbox"/>
		법인등기부등본	말소/폐쇄사항 (전출 전)포함		<input type="checkbox"/>
		투자전/후 주주명부	원본 또는 원본대조필		<input type="checkbox"/>
		투자계약서	원본대조필		<input type="checkbox"/>
공통(선택)	과거투자실적	투자확인서	자료실	현장점검 오프라인 제출	<input type="checkbox"/>
		법인등기부등본	말소/폐쇄사항 (전출 전) 포함	현장점검 오프라인 제출	<input type="checkbox"/>
		투자전/후 주주명부	원본 또는 원본대조필	현장점검 오프라인 제출	<input type="checkbox"/>

** 개인정보 관련 사항 삭제 요망 (예시) 900101-1XXXXXX

* 해당 클럽장을 통해 연 1회 이상 5천만원이상 클럽 연간투자실적 보유여부를 확인하시기 바랍니다

(메뉴얼 5page “엔젤클럽 매칭요건” 확인)

■ 개인투자조합(엑셀러레이터 포함)

*매칭펀드 신청 중 일부 PC의 웹브라우저에서 사용이 제한될 수 있으니 진행이 안 될 시 담당자에게 문의해주시기 바랍니다.

투자자 제출서류					
구분	유형	확인서류	내용	제출여부	서류여부
공통(필수)	공통	투자신청서	날인/서명, 원본	업로드 및 현장점검 오프라인 제출 (page36참고 온라인상단계에서출력)	<input type="checkbox"/>
	공통	확인서(기관투자자 제외)	유/무표시, 날인/서명, 원본	업로드 및 현장점검 오프라인 제출 (page38참고 온라인상단계에서출력)	<input type="checkbox"/>
	공통	확약서	날인/서명, 원본	업로드 및 현장점검 오프라인 제출 (page39참고 온라인상단계에서출력)	<input type="checkbox"/>
	공통	전산입력사항	출력본	업로드 및 현장점검 오프라인 제출	<input type="checkbox"/>
	공통	엔젤투자자 이력서	자유양식	현장점검 오프라인 제출	<input type="checkbox"/>
	공통	투자금 통장 계좌거래내역조회서 (해당 금융기관에서 발행)	투자금 납입일 1개월 전부터 현장점검일까지	현장점검 오프라인 제출	<input type="checkbox"/>
공통(선택)	과거투자실적	투자확인서	자료실	현장점검 오프라인 제출	<input type="checkbox"/>
		법인등기부등본	말소/폐쇄사항 (전출 전) 포함	현장점검 오프라인 제출	<input type="checkbox"/>
		투자전/후 주주명부	원본 또는 원본대조필	현장점검 오프라인 제출	<input type="checkbox"/>
개인투자조합		고유번호증	원본대조필	현장점검 오프라인 제출	<input type="checkbox"/>
		개인투자조합 등록원부	원본대조필	현장점검 오프라인 제출	<input type="checkbox"/>
엑셀러레이터		엑셀러레이터 등록증	원본대조필	현장점검 오프라인 제출	<input type="checkbox"/>

** 개인정보 관련 사항 삭제 요망 (예시) 900101-1XXXXXX

■ 기관

*매칭펀드 신청 중 일부 PC의 웹브라우저에서 사용이 제한될 수 있으니 진행이 안 될 시 담당자에게 문의해주시기 바랍니다.

투자자 제출서류					
구분	유형	확인서류	내용	제출여부	서류여부
공통(필수)	공통	투자신청서	날인/서명, 원본	업로드 및 현장점검 오프라인 제출 (page36참고 온라인상단계에서출력)	<input type="checkbox"/>
	공통	확약서	날인/서명, 원본	업로드 및 현장점검 오프라인 제출 (page38참고 온라인상단계에서출력)	<input type="checkbox"/>
	공통	확인서 (1-2항)	날인/서명, 원본	업로드 및 현장점검 오프라인 제출 (page39참고 온라인상단계에서출력)	<input type="checkbox"/>
	공통	전산입력사항	출력본	업로드 및 현장점검 오프라인 제출	<input type="checkbox"/>
공통(선택)	과거투자실적	투자확인서	자료실	현장점검 오프라인 제출	<input type="checkbox"/>
		법인등기부등본	말소/폐쇄사항 (전출 전) 포함	현장점검 오프라인 제출	<input type="checkbox"/>
		투자전/후 주주명부	원본 또는 원본대조필	현장점검 오프라인 제출	<input type="checkbox"/>

** 개인정보 관련 사항 삭제 요망 (예시) 900101-1XXXXXX

엔젤투자매칭펀드 신청 체크리스트[피투자기업]

※ 신청 전 해당여부를 체크해보시기 바랍니다 ※
 (온라인 접수완료 이후 피투자기업 1차 현장점검(1차 현장확인)이 진행됩니다. 1차 현장점검 시,
 “투자자 및 피투자기업” 오프라인 제출서류 모두를 회계사님께 제출해주시기 바랍니다.)
 ※ 제출된 모든 서류는 일체 반환하지 않습니다 ※

■ 피투자기업 신청 체크리스트

*매칭펀드 신청 중 일부 PC의 웹브라우저에서 사용이 제한될 수 있으니 진행이 안 될 시 담당자에게 문의해주시기 바랍니다.

구분	피투자기업			
	설립기간		기업상태(해당하는 경우)	
	7년이하	7년초과 (벤처기업 또는 기술혁신형·경영혁신형 중소기업)	*재창업기업	**후속투자
선택	<input type="checkbox"/>	<input type="checkbox"/>	<input type="checkbox"/>	<input type="checkbox"/>

* 실패 사업체 폐업 후 5년 이내 매칭투자 신청기업을 설립하였는지 확인하시기 바랍니다

** 1차 매칭투자금 중 100분의 70이상을 매칭펀드와 체결한 투자계약서상 기재한 용도대로 사용하였는지 확인하시기 바랍니다

** 동일기업에 대한 매칭투자 신청 시, 해당 매칭펀드 신청 건에 대한 최종선정여부 결과 통보일로부터 3개월이 경과하였는지 확인하시기 바랍니다.

(참고) 매뉴얼 7gape “엔젤투자매칭펀드 신청요건” 확인

피투자기업 제출서류						
구분	유형		확인서류	내용	제출여부	서류여부
공통(필수)	공통		확인서	날인/서명, 원본	업로드 및 현장점검 오프라인 제출 (페이지참고. 온라인상단에서출력가능)	<input type="checkbox"/>
	공통		사업자등록증	원본대조필	현장점검 오프라인 제출	<input type="checkbox"/>
	공통		등기부등본	말소/폐쇄사항 (전출 전 포함(최근2주이내))	업로드 및 현장점검 오프라인 제출	<input type="checkbox"/>
	공통		투자전/후 주주명부	투자 전, 및 투자 후최근 시점(2주이내), 원본 또는 원본대조필	현장점검 오프라인 제출	<input type="checkbox"/>
	공통		투자계약서	원본대조필	업로드 및 현장점검 오프라인 제출	<input type="checkbox"/>
	공통		IR 자료	자유양식	업로드	
	공통	설립 1년미만	가결산(추정) 재무상태표,손익계산서, 합계잔액시산표	최근시점, 원본 또는 원본대조필	현장점검 오프라인 제출	<input type="checkbox"/>
		설립 1년이상	재무상태표,손익계산서, 합계잔액시산표	설립 이후부터 현재까지, 원본 또는 원본대조필	현장점검 오프라인 제출	<input type="checkbox"/>
공통 (해당하는 경우 필수)	공통		개인사업자등록증	관련사업 개인사업자등록이 있을 경우, 사본	현장점검 오프라인 제출	<input type="checkbox"/>
	공통		벤처기업확인서	사본	현장점검 오프라인 제출	<input type="checkbox"/>
	공통		이노비즈확인서	사본	현장점검 오프라인 제출	<input type="checkbox"/>
설립기간 (해당하는 경우 필수)	7년초과		벤처기업확인서	사본	현장점검 오프라인 제출	<input type="checkbox"/>
			이노비즈확인서	사본	현장점검 오프라인 제출	<input type="checkbox"/>
기업상태 (해당하는 경우 필수)	재창업기업		재창업기업 추가신청서	원본	업로드 및 현장점검 오프라인 제출	<input type="checkbox"/>
			폐업사실증명원	원본	업로드 및 현장점검 오프라인 제출	<input type="checkbox"/>
			금융거래확인서 (채무증명서)	원본	업로드 및 현장점검 오프라인 제출	<input type="checkbox"/>

** 개인정보 관련 사항 삭제 요망; 투자계약서, 주주명부, 등기부등본 (예시) 900101-1XXXXXX

** 직년년도 결산 자료가 없는 경우, 세무사의 날인을 통한 가결산(추정) 자료를 토대로 작성해 주시기 바랍니다

엔젤투자매칭펀드 신청 체크리스트[크라우드펀딩]

※ 신청 전 해당여부를 체크해보시기 바랍니다 ※
 (온라인 접수완료 이후 피투자기업 1차 현장점검(1차 현장확인)이 진행됩니다. 1차 현장점검 시,
 오프라인 제출서류 모두를 회계사님께 제출해주시기 바랍니다.)
 ※ 제출된 모든 서류는 일체 반환하지 않습니다 ※

■ 크라우드펀딩 성공기업 신청 체크리스트

*매칭펀드 신청 중 일부 PC의 웹브라우저에서 사용이 제한될 수 있으니 진행이 안 될 시 담당자에게 문의해주시기 바랍니다.

구분	피투자기업		
	설립기간		기업상태(해당하는 경우)
	7년이하	7년초과 (벤처기업 또는 기술혁신형·경영혁신형 중소기업)	*후속투자
선택	<input type="checkbox"/>	<input type="checkbox"/>	<input type="checkbox"/>

* 1차 매칭투자금 중 100분의 70이상을 매칭펀드와 체결한 투자계약서상 기재한 용도대로 사용하였는지 확인하시기 바랍니다
 ** 동일기업에 대한 매칭투자 신청 시, 해당 매칭펀드 신청 건에 대한 최종선정여부 결과 통보일로부터 3개월이 경과하였는지
 확인하시기 바랍니다.
 (참고) 매뉴얼 7page “엔젤투자매칭펀드 신청요건” 확인

구분	유형	확인서류	내용	제출여부	서류여부
공통(필수)	공통	매칭투자신청서	날인/서명, 원본	업로드 및 현장점검 오프라인 제출 (page37참고 온라인신청 중 출력가능)	<input type="checkbox"/>
	공통	기업확인서	날인/서명, 원본	업로드 및 현장점검 오프라인 제출 (page42참고 온라인신청 중 출력가능)	<input type="checkbox"/>
	공통	확약서	날인/서명, 원본	업로드 및 현장점검 오프라인 제출 (page40참고 온라인신청 중 출력가능)	<input type="checkbox"/>
	공통	전산입력사항	원본	업로드 및 현장점검 오프라인 제출 (온라인신청 중 출력가능)	<input type="checkbox"/>
	공통	사업자등록증	원본대조필	업로드 및 현장점검 오프라인 제출	<input type="checkbox"/>
	공통	등기부등본	말소/폐쇄사항 (전출 전) 포함(최근2주 이내)	업로드 및 현장점검 오프라인 제출	<input type="checkbox"/>
	공통	주주명부	투자 전 및 투자 후 최 근시점(2주 이내), 원본 또는 원본대조필	업로드 및 현장점검 오프라인 제출	<input type="checkbox"/>
	공통	대표이사 이력서	자유양식	업로드 및 현장점검 오프라인 제출	<input type="checkbox"/>
	공통	대표이사 공적연금 가입 확인서	4대보험 가입자 가 입내역 확인서	업로드 및 현장점검 오프라인 제출	<input type="checkbox"/>
	공통	크라우드펀딩 플랫폼 성 공확인서(공문 등)	원본, 온라인소액중 개업자(크라우드펀 딩플랫폼) 또는 한 국예탁결제원 발행	업로드 및 현장점검 오프라인 제출	<input type="checkbox"/>
	공통	펀딩참여투자자 리스트 (배정명세내역)	원본, 한국예탁결제 원 발행	업로드 및 현장점검 오프라인 제출	<input type="checkbox"/>
	공통	IR 자료	자유양식	업로드	<input type="checkbox"/>

구분	유형		확인서류	내용	제출여부	서류여부
	공통	설립 1년미만	가결산(추정) 재무상태표, 손익계산서, 합계잔액시산표	최근시점, 원본 또는 원본대조필	현장점검 오프라인 제출	<input type="checkbox"/>
		설립 1년이상	재무상태표, 손익계산서, 합계잔액시산표	설립 이후부터 현재까지, 원본 또는 원본대조필	현장점검 오프라인 제출	<input type="checkbox"/>
공통 (해당하는 경우 필수)	공통		개인사업자등록증	관련사업 개인사업자 등록이 있을 경우, 사본	현장점검 오프라인 제출	<input type="checkbox"/>
	공통		벤처기업확인서	사본	현장점검 오프라인 제출	<input type="checkbox"/>
	공통		이노비즈확인서	사본	현장점검 오프라인 제출	<input type="checkbox"/>
설립기간 (해당하는 경우 필수)	7년초과		벤처기업확인서	사본	현장점검 오프라인 제출	<input type="checkbox"/>
			이노비즈확인서	사본	현장점검 오프라인 제출	<input type="checkbox"/>

** 개인정보 관련 사항 삭제 요망; 투자계약서, 주주명부, 등기부등본 (예시) 900101-1XXXXXX

** 직년년도 결산 자료가 없는 경우, 세무사의 날인을 통한 가결산(추정) 자료를 토대로 작성해 주시기 바랍니다

10 엔젤투자매칭펀드 제출서류(공통) 샘플 안내

[참고] 엔젤투자자 제출서류 신청서(온라인신청 3단계에서 출력 가능)

매칭투자신청서

엔젤투자자 일반현황	엔젤투자자명			
	엔젤클럽을 통한 투자자명(공동)			
	담당자 연락처	주소		
		전화번호		
		핸드폰번호		
이메일				
투자대상 기업 일반현황	기업명			
	사업자등록번호			
	소재지(본사)			
	대표자(성명)			
	설립일자			
	전화번호			
	Fax번호			
	업종			
엔젤매칭 투자신청 현황 (단위 : 원)	엔젤투자자 투자조건	주식 형태		
		투자(예정) 금액		
		Valuation(Post)		
	엔젤투자매칭펀드 요청금액			
	<p>동 신청서상에 기재된 내용과 제반 현황 자료를 20**년 월 일 현재 기준으로 정확하게 작성하였으며, 사실과 다른 내용이나 오류가 포함되어 있지 아니하였음을 확인합니다. 또한, 자료가 누락되었거나 기재 내용이 사실과 일치하지 않을 경우 발생할 수 있는 불이익에 대해서도 인지하고 있습니다. 만약, 허위 사실이 발견될 경우에는 엔젤투자매칭펀드 투자 취소 및 향후 엔젤투자매칭펀드 투자 제한, 손해배상 등의 어떠한 처분도 감수하겠음을 서약합니다.</p> <p style="text-align: center;">년 월 일</p> <p style="text-align: right;">엔젤클럽장 (인)</p> <p style="text-align: right;">엔젤투자자명 (인)</p> <p style="text-align: right;">엔젤투자자명 (인)</p> <p style="text-align: right;">엔젤투자자명 (인)</p> <p>첨부서류(본 신청서와 함께 스캐닝 하여 업로드)</p> <ol style="list-style-type: none"> 1. 전산 입력사항 출력물 2. [별지 제4호 서식] 제창업기업 추가신청서 (해당하는 경우에 한함) 3. 엔젤투자자 투자실적 확인서(등기부등본 첨부) 4. 신청기업 등기부 등본 <p>* 관련 증빙을 위한 원본서류는 1차확인 현장점검시 징구 합니다.</p> <p style="text-align: center;">한국벤처투자(주)대표이사귀하</p>			

- ▶ 신청서: "양식출력"을 클릭하여 확인 출력하고 반드시 투자자 모두의 날인/서명 및 스캔 후 업로드 합니다(투자자가 다수일 경우 하나의 압축파일로 취합하여 대표엔젤이 업로드).
- (참고) 클럽의 경우, 클럽장의 날인/서명은 필수입니다**

[참고] 매칭투자신청서(크라우드펀딩)(온라인 신청 中 제출파일 탭에서 출력 가능)

[별지 제1호 서식]

매칭투자신청서

크라우드 펀딩 일반현황	온라인소액투자 중계업자명		
	모집예정금액 /청약금액		
	모집기간		
	투자자수(전체)		
	매칭 신청 투자자 수		
	매칭 신청 투자금 액		
투자대상 기업 일반현황	기업명		
	사업자등록번호		
	소재지(본사)		
	대표자(성명)		
	설립일자		
	전화번호		
	Fax번호		
	업종		
	주요제품/서비스		
엔젤매칭 투자신청 현 황 (단위 : 원)	엔젤투자매칭펀드 요청금액	주식형태	
		투자(예정) 금액	0 원
	엔젤투자매칭펀드 요청금액	Valuation(P ost)	0 원
<p>동 신청서상에 기재된 내용과 제반 현황 자료를 201X년 00월 00일 현재 기준으로 정확하게 작성하였으며, 사실과 다른 내용이나 오류가 포함되어 있지 아니하였음을 확인합니다. 또한, 자료가 누락되었거나 기재 내용이 사실과 일치하지 않을 경우 발생할 수 있는 불이익에 대해서도 인지하고 있습니다. 만약, 허위 사실이 발견될 경우에는 엔젤매칭펀드 투자 취소 및 향후 엔젤매칭펀드 투자 제한, 손해배상 등의 어떠한 처분도 감수하겠음을 서약합니다.</p> <p style="text-align: center;">201X년 00월 00일</p> <p style="text-align: center;">000 대표이사 (인)</p> <p>첨부서류(본 신청서와 함께 스캐닝 하여 업로드)</p> <ol style="list-style-type: none"> 1. 전산 입력사항 출력물 2. 크라우드펀딩 내용 확인 가능 서류 3. 신청기업 등기부 등본 <p>* 관련 증빙을 위한 원본서류는 현장실사시 징구 합니다.</p> <p style="text-align: right;">한국벤처투자 (주) 대표이사 귀하</p>			

[참고] 엔젤투자자 제출서류 확인서(온라인신청 3단계에서 출력 가능)

[별지 제5호 서식] 확인서 (엔젤투자자별 제출)

확 인 서	
1-1 법 준수 여부(각 엔젤투자자별로 해당되는 사항이 있을 경우 기술, 단 기관(법인)은 해당사항 없음)	
내 용	확인 (유,무로 표시)
엔젤투자자 결격사유 여부	
가. 기소, 재판계류, 선고 등 형 미확정 상태에 있지 아니할 것	
나. 성년후견, 한정후견, 특정후견, 임의후견자에 해당하지 아니할 것	
다. 파산선고를 받고 복권되지 아니한 자	
라. 금고이상의 형을 선고받고 그 집행이 종료되거나 집행을 받지 아니하기로 확정된 후 5년이 지나지 아니한 자	
마. 금고 이상의 형을 선고받고 집행유예 기간 중인 자	
바. 기타 벌금이상의 실형종료 또는 면제 후 5년이 경과되지 아니한 자	
사. 엔젤투자금을 금융실명거래 및 비밀보장에 관한 법률에 의거 실지명의로 아닌 차명으로 날인	
1-2 이해상충 여부(각 엔젤투자자별로 해당되는 사항이 있을 경우 기술)	
내 용	확인* (유,무로 표시)
엔젤투자자와 투자대상기업이 금융회사의 지배구조에 관한 법률 시행령 제3조에 의한 특수관계자 여부	
엔젤투자자와 투자대상기업 임·직원이 금융회사의 지배구조에 관한 법률 시행령 제3조에 의한 특수관계자 여부	
최근 2년간 엔젤투자자 및 금융회사의 지배구조에 관한 법률 시행령 제3조에 의한 엔젤투자자의 특수관계인과 투자대상기업간 상업적 및 금전적 거래관계 여부 (매입/매출/채권/채무/수수료 등)	
* 해당사항이 있는 경우 해당 내용에 대하여 별도의 용지에 기재하여 제출	
위 사항을 사실에 근거하여 정확하게 작성하였으며, 만약 사실과 다른 내용이나 누락이 있는 경우에는 엔젤투자매칭펀드 투자 취소 및 향후 엔젤투자매칭펀드 투자 제한, 손해배상 등의 어떠한 처분도 감수하겠다는 서약합니다.	
<div style="display: flex; justify-content: space-around; margin-bottom: 10px;"> 년 월 일 </div> <div style="display: flex; justify-content: space-around;"> 엔젤투자자명 (인) </div>	
한국벤처투자(주) 대표이사 귀하	

- ▶ 확인서: "양식출력"을 클릭하여 확인 출력하고 확인사항 유/무를 작성합니다.
반드시 "투자자별"로 1장씩 날인/서명 및 스캔 후 업로드 합니다
 (투자자가 다수일 경우 하나의 압축파일로 취합하여 대표엔젤이 업로드).
(참고) 클럽의 경우, 클럽장의 날인/서명은 필수입니다

[참고] 엔젤투자자 제출서류 요약서(온라인신청 3단계에서 출력 가능)

[별지 제7호 서식] 요약서

확 약 서

본인은 엔젤투자매칭펀드 투자신청서를 제출함에 있어 제반현황자료를 20**년 월 일 현재 기준으로 정확하게 작성하였습니다.

본인은 직접 또는 본인이 소속된 기관 등을 통해 간접적으로 엔젤투자매칭펀드 투자를 조건으로 한 일체의 수수료를 징수한 사실이 없고 향후에도 징수하지 않을 것이며, 투자결정 판정시 한국벤처투자(주)의 자료 요청에 성실히 협조할 것을 약속합니다. 또한, 본인은 투자결정 이후 당 펀드와 체결하는 주주간계약서상의 의무를 성실히 이행할 것이며, 투자이후의 사후관리 의무 등의 엔젤투자자의 의무를 성실히 이행할 것을 약속합니다.

만약, 엔젤투자매칭펀드 투자를 조건으로 한 수수료를 징수한 경우, 투자판정시 허위 사실이 발견되거나 자료요청에 성실히 협조하지 않는 경우, 주주간계약서상 엔젤투자자의 의무를 성실히 이행하지 않는 경우 엔젤투자매칭펀드 투자취소 및 향후 엔젤투자매칭펀드 투자제한, 손해배상 등의 어떠한 처분도 감수하겠음을 서약합니다.

년 월 일

엔젤클럽장 (인)

엔젤투자자명 (인)

엔젤투자자명 (인)

엔젤투자자명 (인)

한국벤처투자(주) 대표이사 귀하

- ▶ 요약서: "양식출력"을 클릭하여 확인 출력하고 반드시 투자자 모두의 날인/서명 및 스캔 후 업로드 합니다(투자자가 다수일 경우 하나의 압축파일로 취합하여 대표엔젤이 업로드)
(참고) 클럽의 경우, 클럽장의 날인/서명은 필수입니다

[참고] 확약서 (크라우드펀딩)(온라인 신청 中 제출파일 탭에서 출력 가능)

확 약 서

본인은 엔젤투자매칭펀드 투자신청서를 제출함에 있어 제반현황자료를 201X년 00월 00일 현재 기준으로 정확하게 작성하였습니다.

본인은 매칭투자를 신청한 크라우드펀딩과 관련, 당사의 임직원 및 특수관계자로부터의 투자내역을 확인하였으며, 동 투자금액은 금번 매칭투자 신청금액에서는 제외하였으며 이를 확인하기 위한 자료 요청에 성실히 협조할 것을 확약합니다. 또한, 본인은 투자결정 이후 엔젤투자매칭펀드와 체결하는 투자계약서상의 의무를 성실히 이행할 것이며, 투자 이후의 사후관리의무 등을 성실히 이행할 것을 확약합니다.

만약, 투자판정시 허위사실이 발견되거나 자료요청에 성실히 협조하지 않는 경우, 투자계약서 상 피투자기업의 의무를 성실히 이행하지 않는 경우 엔젤투자매칭펀드 투자취소 및 향후 엔젤투자매칭펀드 투자제한, 손해배상 등의 어떠한 처분도 감수하겠음을 서약합니다.

201X년 00월 00일

0000 대표이사 (인)

한국벤처투자 (주) 대표이사 귀하

[참고] 피투자기업 제출서류 확인서(온라인신청 2단계에서 출력 가능)

[별지 제6호 서식] 확인서 (투자대상기업 제출)

확 인 서	
1-1 이해상충 여부(각 엔젤투자자별로 해당되는 사항이 있을 경우 기술)	
내용	확인* (유,무로 표시)
투자대상기업과 엔젤투자자가 자본시장과 금융투자업에 관한 법률 시행령 제8조에 의한 특수관계자 여부	
투자대상기업 임·직원과 엔젤투자자가 자본시장과 금융투자업에 관한 법률 시행령 제8조에 의한 특수관계자 여부	
최근 2년간 투자대상기업과 엔젤투자자 및 자본시장과 금융투자업에 관한 법률 시행령 제8조에 의한 엔젤투자자의 특수관계인간 상업적 및 금전적 거래관계 여부 (매입/매출/채권/채무/수수료 등)	
<p>* 해당사항이 있는 경우 해당 내용에 대하여 별도의 용지에 기재하여 제출</p> <p>위 사항을 사실에 근거하여 정확하게 작성하였으며, 만약 사실과 다른 내용이나 누락이 있는 경우에는 엔젤투자매칭펀드 투자 취소 및 향후 엔젤투자매칭펀드 투자 제한, 손해 배상 등의 어떠한 처분도 감수하겠다는 서약합니다.</p> <p style="text-align: center;"> 년 월 일 000(주) 대표이사 000 (인) </p> <p style="text-align: center; margin-top: 20px;">한국벤처투자(주) 대표이사 귀하</p>	

▶ 기업확인서: "양식출력" 후 내용을 기입 및 날인하여 스캔한 파일을 업로드 합니다

[참고] 기업 확인서 (클라우드펀딩)(온라인 신청 中 제출파일 탭에서 출력 가능)

확 인 서

1-1 이해상충 여부

내용	확인 (유,무로 표시)
엔젤투자자와 투자대상기업이 금융회사의 지배구조에 관한 법률 시행령 제3조에 의한 특수관계자 여부	
엔젤투자자와 투자대상기업 임/직원이 금융회사의 지배구조에 관한 법률 시행령 제3조에 의한 특수관계자 여부	
최근 2년간 엔젤투자자 및 금융회사의 지배구조에 관한 법률 시행령 제3조에 의한 투자대상기업의 특수관계인과 엔젤투자자 및 금융회사의 지배구조에 관한 법률 시행령 제3조에 의한 엔젤투자자의 특수관계인간 상업적 및 금전적 거래관계 여부 (매입/매출/채권/채무/수수료 등)	

* 해당사항이 있는 경우 해당 내용에 대하여 별도의 용지에 기재하여 제출

위 사항을 사실에 근거하여 정확하게 작성하였으며, 만약 사실과 다른 내용이나 누락이 있는 경우에는 엔젤투자매칭펀드

투자 취소 및 향후 엔젤투자매칭펀드 투자 제한, 손해배상 등의 어떠한 처분도 감수하겠음을 서약합니다.

201X년 00월 00일

0000 대표이사 (인)

한국벤처투자 (주) 대표이사 귀하

11 주요탈락사례 & 매칭투자 선정 배제 기준

□ 주요탈락사례



대표이사의 실질적인 경영권 미비

- 매칭투자를 신청한 A사의 대표이사 B씨는 A사 지분을 전혀 보유하지 않은 상태였으며, 출근도 하지 않고 있음을 확인
- 추가 실사 과정에서 B씨의 실질적인 경영권 소유 여부가 불명확한 것으로 판단되어 매칭투자 선정에서 제외



부적절한 주금납입

- A사는 매칭투자 신청 2개월 전에 대표이사를 대상으로 실시한 유상증자의 주금을 대표이사의 처 등 4명의 명의로 분산 입금(차명납입)
- 해당 금액은 잔고증명 이후 전액 인출(가장납입)된 것으로 확인되어 매칭투자에서 제외



부적절한 구주거래, 매매, 증자, 자금거래 및 주금납입

(부적절한 구주거래)

- A사의 대표이사 B는 동사의 주주 C로부터 액면가에 보통주를 양도받았고, 당사는 이에 대해 통장 거래내역을 요청하였으나 제출 거부하여 탈락함

(부적절한 자금거래)

- 매칭투자 신청기업인 A사는 대표이사 B의 개인 소유 장비를 아무런 외부 평가 및 근거 없이 높은 가격으로 매입한 것으로 밝혀져 선정 대상에서 배제



특수관계인 거래

- A사는 사내이사 B가 대표자로 겸직 중인 개인사업체 및 법인과 거래관계가 있고, 이에 따른 미수외상매출금이 있었음. 이는 기업가치평가에 부적절한 영향을 미치는 특수관계자 거래로 판단되어 탈락함



엔젤투자자와의 부적절한 거래

(엔젤투자자 명의 대여)

- A기업은 엔젤투자자 B씨로부터 엔젤투자를 받아 매칭투자를 신청하였으나, 현장실사 시 B씨가 투자한 금액은 A기업의 대표이사인 C씨가 B씨에게 잠시 대여해준 금액으로 밝혀짐
- 이 경우, 엔젤투자자 B씨는 A기업에 대해 아무런 정보도 없었을 뿐만 아니라 실제 투자가 이루어진 것도 아니기 때문에 매칭투자 선정에서 제외

(엔젤투자자가 신청 기업의 직원 또는 용역제공업체인 경우)

- 엔젤투자자 A씨는 B사에 투자한 후, 당사에 매칭투자를 신청했으나, 실사 과정에서 A씨가 B사에서 직원으로 근무하고 있는 것이 밝혀져 매칭 심의과정에서 부적격 판정

(매칭펀드 투자 유치 조건 거래(수수료, 보험가입 등))

- 엔젤투자자 A씨는 B업체에 투자하면서 매칭투자 유치를 명목으로 별도의 수수료를 요구한 것이 실사 과정에서 밝혀져 매칭 대상에서 제외



신청사항의 허위 또는 의도적 조작

(매칭펀드 신청내역과 상이한 증자내역(의사록 등))

- A사는 매칭투자를 신청하면서 대표이사 B씨가 지분의 60%를 보유하고 있는 것으로 당사에 통지
- 그러나 실사과정에서 B씨의 일부 주금 납입 내역을 확인할 수 없었으며, 실제 증자 내역도 이사회 의사록과 상이하게 이루어진 것으로 확인되어 매칭 대상에서 제외



엔젤투자자, 투자기업, 조합간 이해상충 문제

- A사의 대표이사 B는 A사와 유사한 사업내용을 가진 개인사업체의 대표를 겸직하고 있어, 해당 관계회사와 A사의 이해상충의 이슈가 발생할 가능성이 있어 탈락함
- A사에 투자한 B엔젤클럽의 C총무는 A사의 전신 기업인 D사의 대표이사였으며, A사의 현 대표이사 E는 매칭펀드 신청 1년 전에 C로부터 D사를 인수함. 이로 인해 엔젤투자자와 기업 간의 이해상충 이슈가 제기되어 탈락함

□ 선정 배제 기준

선정배제 및 취소기준

(제7조 관련)

① 신청기업 선정배제 기준

매칭투자 신청 접수 마감일을 기준으로 최근 2년간 다음의 어느 하나에 해당하는 경우 엔젤투자매칭펀드 매칭 투자 승인을 배제한다. 단 회사설립과 관련된 사항은 설립 당시에 관련된 사안을 적용한다.

① 매칭투자 신청기업

구 분	내 용
설립 및 증자	<ol style="list-style-type: none"> 1. 매칭투자 마감일 전 기업가치평가에 영향을 미치는 부적절한 구주 매매, 증자 및 자금거래가 있는 경우 2. 회사 설립 및 증자과정에 자본금 미납, 가장납입 또는 차명 거래가 있는 경우 3. 매칭펀드 신청 내역과 증자 내역의 중요한 내용(의사록, 계약서 등의 투자단가, 총투자금액 등)이 상이한 경우
소송 및 계약위반	<ol style="list-style-type: none"> 4. 매칭 투자 신청기업의 최대주주 또는 누구의 명의로 하든지 자기의 계산으로 기업 발행주식 총수의 100분의 30 이상의 주식을 소유한 자가 회사 운영 관련 사항, 주식 거래 등 회사와 관련 사항에 대하여 민,형사상 피소된 경우 5. 후속 매칭투자 신청의 경우 1차 매칭투자 이후 조합의 사전동의 미수령 등 중요한 계약위반 건수가 3회 이상이거나, 투자계약서상 위약벌을 청구한 경우
기업 투명성	<ol style="list-style-type: none"> 6. 매칭 투자 신청기업이 당해 기업의 임원·주주·엔젤투자자 및 그 특수관계인(금융회사의 지배구조에 관한 법률 시행령 제3조)과 금전거래, 자산매매거래, 매출매입거래가 있는 경우로서 그 거래의 적정성과 불가피성을 증빙자료로서 소명하지 못한 경우 7. 매칭투자 신청기업이 당해 기업의 임원 또는 주주, 엔젤투자자 및 그 특수관계인(금융회사의 지배구조에 관한 법률 시행령 제3조)이 100분의 30 이상을 출자했거나 그 밖에

구 분	내 용
	<p>임원의 임면 등 법인이나 단체의 중요한 경영사항에 대하여 사실상의 영향력을 행사하고 있는 기업(개인사업자 포함)과 금전거래, 자산매매거래, 매출매입거래가 있는 경우로서 그 거래의 적정성과 불가피성을 증빙자료로서 소명하지 못한 경우</p> <p>8. 엔젤투자자, 매칭투자 신청기업, 조합간 이해상충 문제가 있는 경우</p> <p>9. 기타 매칭 투자 신청기업에 다음 각 호의 사항이 발견되는 등 경영 투명성에 문제가 있다고 판단되는 경우</p> <p>1) 불투명한 자금거래가 확인되고 해당 자금거래의 적정성을 소명하지 못한 경우</p> <p>2) 신뢰성 있는 재무정보를 제시하지 못하는 경우</p> <p>3) 정부 R&D등 지원 자금을 사용목적 이외에 사용하는 경우</p>
자료 제출 협조 거부	<p>10. 한국벤처투자자와 엔젤투자지원센터 또는 지역엔젤관리기관이 관련 규정 등에 의거 요구하는 정보를 투자기업이 정확하게 제공하지 않는 경우</p> <p>11. 엔젤 매칭투자 심사시 특이사항 등의 확인을 위한 자료제출에 응하지 않는 경우</p>
기타	<p>12. 매칭 투자 신청기업이 창업에서 제외되는 업종에 해당되거나, 매칭대상이 되는 창업초기기업 요건을 충족하지 못한 경우</p> <p>13. 엔젤투자자 투자시 기업가치가 50억원(post-money 기준) 이상인 경우</p> <p>14. 대표이사가 안정적인 경영을 위한 지분을 확보하지 못하고, 실질적인 경영권이 없다고 판단되는 경우</p> <p>15. 매칭펀드 투자 전 VC 등으로부터 1억원 초과 투자를 유치한 경우</p> <p>16. 국세/지방세 체납 또는 직원 급여 체납이 있는 경우</p>

② 엔젤투자자

구 분	내 용
설립 및 증자	1. 엔젤투자자가 투자금을 가장 납입하거나, 금융실명거래 및 비밀보장에 관한 법률에 의거 실지명의로 아닌 차명으로 납입한 경우 2. 엔젤투자자가 진정한 투자의사 없이 매칭투자를 받기 위한 형식적 요건을 충족한 것과 같은 외형을 갖춘 경우 3. 매칭투자 신청한 엔젤투자자의 투자금이 현금이 아닌 경우(현물출자, 채권의 출자전환 등) 4. 공동 투자한 엔젤투자자간 투자단가가 상이한 경우
소송 및 계약위반	5. 엔젤투자자가 매칭펀드 관련 민·형사 소송이 진행 중인 경우 6. 매칭투자 신청 엔젤투자자가 1년 이내 주식처분 제한 및 조합의 공동매도권 관련 내용을 위반한 경우 7. 후속 매칭투자 신청의 경우 1차 매칭투자 이후 조합의 사전동의 미수령 등 중요한 계약위반 건수가 3회 이상이거나, 주주간 계약서상 위약벌을 청구한 경우
펀드운용 방해 및 부정행위	8. 엔젤투자자가 부당한 거래요구, 금전 또는 물품 요구 등 투자기업에 대한 부당한 요구를 한 것이 발견된 경우 9. 엔젤투자자의 부정이 발견되거나 기타 매칭펀드 운용에 방해가 되는 행위를 하는 경우 10. 엔젤투자자 및 엔젤클럽(소속 회원이 운영하는 법인 등 포함)이 투자기업으로부터 투자유치와 관련한 수수료를 수취하거나 컨설팅, 자문료 명목으로 자금을 수취한 것이 발견된 경우. 다만, 엔젤클럽이 투자 설명회(IR) 실비 충당 목적으로 투자기업당 총액 100만원 한도내의 자금을 수취하는 것은 예외로 한다.
투자기업과 특수관계	11. 엔젤투자자가 투자기업 또는 투자기업의 임직원과 특수관계인 경우 또는 엔젤투자자가 투자기업의 임직원인 경우. 다만, 엔젤투자자가 무보수 사외이사로 투자기업에 근무하는 경우는 예외적으로 허용한다.
자료 제출 협조 거부	12. 한국벤처투자자 엔젤투자지원센터 또는 지역엔젤관리기관이 관련 규정 등에 의거 요구하는 정보를 엔젤투자자가 정확하게 제공하지 않는 경우
후속 투자	13. 엔젤투자자가 매칭펀드 기 투자 기업에 투자하고자 할시, 투자기업이 매칭펀드 기 투자 금액의 70% 이상을 매칭펀드와 체결한 투자계약서상에 기재한 용도대로 사용하지 아니하였을 경우

구 분	내 용
기 타	<p>14. 엔젤투자자 또는 엔젤클럽이 매칭펀드 운영 규정 등에 의해 부과된 제재(매칭제한)를 받고 해당 제재 기한이 만료되지 않은 경우</p> <p>15. 기타 엔젤투자자가 다음 각 호에 해당하는 경우 가. 기소, 재판계류, 선고 등 형이 미확정된 상태인 경우 나. 성견후견자, 한정후견자, 특정후견자, 임의후견자인 경우 다. 파산선고를 받고 복권되지 아니한 경우 라. 금고이상의 형을 선고받고 그 집행이 종료되거나 집행을 받지 아니하기로 확정된 후 5년이 지나지 아니한 경우 마. 금고이상의 형을 선고받고 집행유예 기간 중인 경우 바. 중소기업창업지원법 제10조 제2항 제2호 마목에 해당하는 경우</p>
엔젤클럽 관련 특칙	<p>16. 엔젤클럽을 통한 신청시 해당 엔젤클럽의 회장 또는 총무 등 실질적으로 엔젤클럽 실무를 집행하는 자가 매칭펀드 관련 민·형사 소송이 진행 중인 경우</p> <p>17. 엔젤클럽을 통한 신청시 해당 엔젤클럽이 매칭대상 엔젤클럽으로서의 의무를 이행하지 않은 경우(엔젤투자 활동보고서 미제출, 연간 투자실적 유지 조건 미충족 등)</p> <p>18. 엔젤클럽을 통한 신청시 해당 엔젤클럽의 회원이 매칭신청기업의 임직원으로 재직 중인 경우</p>
전문엔젤 관련 특칙	<p>19. 전문엔젤투자자가 매칭펀드 투자이후 3개월 내에 투자이행약정서에 따라 투자하지 않은 경우</p>
개인투자조합 관련 특칙	<p>20. 엔젤투자자가 개인투자조합인 경우 매칭 신청 개인투자조합이 벤처기업육성에관한특별조치법 시행령에 의한 등록 취소사항에 해당하는 내용이 확인 된 경우</p>

* 특칙의 경우 해당 유형의 엔젤투자자에게만 적용

② 선정기업 선정 취소 기준

1. 매칭투자 최종 승인 후 신청서의 기재사항이 허위 또는 의도적인 조작으로 판단되는 경우
2. 매칭투자 최종 승인 이후 해당 기업의 중대한 변동(부도, 휴폐업, 대주주 또는 경영진 변동, 영업정지, 중요 재산에 대한 가압류·가처분, 청산, 회생절차 또는 파산절차의 개시, 기타 유사한 절차의 개시 등)이 있는 경우
3. 엔젤투자자가 법령을 위반하였거나 사실상 법령 위반상태에 있다고 판단되는 경우
4. 최종 선정 후 3개월간 투자절차가 진행되지 아니한 경우
5. 매칭투자 최종 승인기업이 매칭투자신청서 제출일로부터 계약체결 전까지 투자기업의 지분율에 변동이 있는 거래가 발생하였으나, 한국벤처투자자에 사전 통보하지 않은 경우

③ 기타 제재 사항

매칭투자 최종 승인 후 선정취소 기준에 해당하여 승인이 취소된 경우, 취소일로부터 180일간 엔젤투자매칭펀드 매칭투자 승인을 제한할 수 있다.