

[재)충청남도일자리경제진흥원 결산서

1. 총괄표
 2. 사업보고서
 3. 재무제표
 4. 재무제표 부속명세서
 5. 예산결산보고서
 6. 예산결산 부속명세서
 7. 경영분석지표
- 별첨. 감사보고서

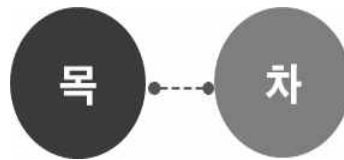

1. 총괄표	5
2. 사업보고서	9
3. 재무제표	31
4. 재무제표 부속명세서	41
5. 예산결산보고서	49
6. 예산결산 부속명세서	55
7. 경영분석지표	69

1. 총괄표

1

총괄표

○ 결산 서류 점검표: '○' 또는 '내용 없음' 표시

내 용		출자 기관	출연 기관
I. 결산서			
1. 총괄표			○
2. 사업보고서	(1) 개황		○
	(2) 연도별 업무현황		○
	(3) 사업운영성과		○
3. 재무제표	(1) 재무상태표		○
	(2) 손익계산서(운영성과표)		○
	(3) 자본변동표(순자산변동표)		○
	(4) 현금흐름표		내용없음
	(5) 재무제표에 대한 주석		내용없음
4. 재무제표 부속명세서	(1) 현금예금명세서		○
	(2) 영업미수금명세서		○
	(3) 기타미수금명세서		내용없음
	(4) 기타당좌자산명세서		내용없음
	(5) 재고자산명세서		○
	(6) 유가증권명세서		내용없음
	(7) 기타투자자산명세서		○
	(8) 유형자산명세서		○
	(9) 무형자산명세서		○
	(10) 기타비유동자산명세서		○
	(11) 매입채무명세서		내용없음
	(12) 미지급비용(금)명세서		○
	(13) 기타유동부채명세서		○
	(14) 차입금명세서		내용없음
	(15) 충당금명세서		내용없음
	(16) 기본재산명세서		○
	(17) 잉여금명세서		내용없음
	(18) 제조(공사)원가명세서		내용없음
	(19) 성질별 손익계산서		내용없음
	(20) 재무제표와 예산결산 차이 명세서		내용없음
	(21) 우발부채 현황		내용없음

내 용		출자 기관	출연 기관
	(22) 금융부채 현황		내용없음
5. 예산결산 보고서	(1) 결산총괄		○
	(2) 수입예산결산보고서		○
	(3) 지출예산결산보고서		○
6. 예산결산 부속명세서	(1) 예비비사용조서		내용없음
	(2) 예산이월액조서		○
	(3) 전년도이월액조서		○
	(4) 예산전용액조서		내용없음
	(5) 계속비결산조서		내용없음
	(6) 미수액조서, 미지급액조서		○
	(7) 불납결손액조서		내용없음
	(8) 수입·지출외현금현재액조서		○
	(9) 지출예산 성질별결산		○
	(10) 보조금 명세서		○
	(11) 기부금 명세서		내용없음
7. 경영분석지표	(1) 경영분석지표		○
감사보고서			
	(1) 회계감사보고서		○

2. 사 업 보 고 서

(재 단 법 인 충청남도일자리경제진흥원)

(1) - 개 황

(2) - 연도별 업무 현황

(3) - 사업운영성과

2

사업보고서

(1) 개황

가. 일반현황

- 설립목적 : 진흥원은 충청남도에 소재하고 있는 중소기업에 대하여 종합적이고 체계적인 지원과 양질의 일자리 창출·제공으로 지역 경제발전 및 고용안정에 기여함을 목적으로 함
- 설립근거
 - 지역중소기업 육성 및 혁신촉진 등에 관한 법률 시행령 제20조
 - 충청남도 일자리경제진흥원 설립 및 운영 조례
- 미션 및 비전
 - 미션 : 기업의 성장지원, 일자리창출 및 균형발전을 통한 충남경제 활성화
 - 비전 : 충남경제를 선도하는 혁신성장 1등 기관

나. 기구 및 정원

- 기구 : 4실 13팀 5센터 1지소

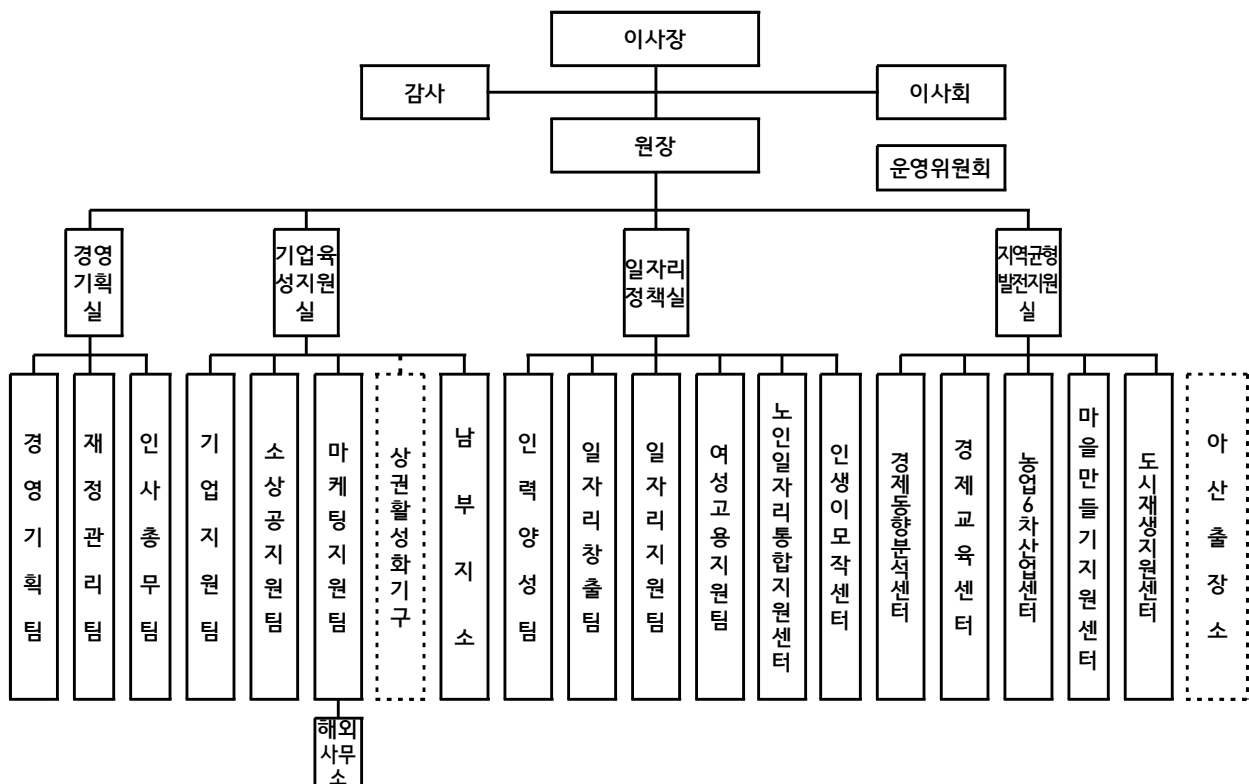

다. 주요연혁

- 99년 중소기업 지원센터 개원
- 03년 중소기업청 창업보육사업자 지정
- 05년 : 1본부2팀, 인력10명, 사업수 4개
- 08년 : 남부지소 개소
- 09년 : Biz-콜 센터 개소
- 10년 : 일자리종합센터 개소
- 10년 : 경제진흥원으로 명칭 변경
- 11년 : FTA활용지원센터 개소
- 13년 : 외국인투자기업지원센터 개소
- 13년 : 1실4팀1지소, 인력28명, 사업수 27개
- 14년 : 농사랑 쇼핑몰 오픈
- 18년 : 1실4팀1지소, 인력28명 사업수 46개
- 19년 : 소상공인지원센터 개소
- 20년 : 인도, 베트남 해외사무소 개소
- 21년 : 인도네시아 해외사무소 개소
- 21년 : 충남 벤처투자조합운영기관 지정
- 22년 : 충남형 공산품 온라인 쇼핑몰 오픈(농사랑 연계)
- 23년 : 일자리경제진흥원으로 기관 통합
- 23년 : 본원 내포 이전
- 23년 : 독일, 일본 해외사무소 개소

라. 직원에 관한 사항

1) 임원 현황

(단위 : 명)

구분		정 원				현 원				비고
		전년도말	기간 중 (12월31일 기준)		당년도말	전년도말	기간 중		당년도말 (현재)	
			증	감			증	감		
상근임원	원 장	1	-	-	1	0	1	0	1	원장 선임 (23.7.)

2) 직원 현황

(단위 : 명)

구분		정 원				현 원				비고
		(2022) 전년도말	기간 중 (12월31일 기준)		(2023) 당년도말	(2022) 전년도말	기간 중 (12월31일 기준)		(2023) 당년도말	
			증	감			증	감		
합계		36	50	-	86	52	75		127	
정 규 직	소계	36	50	-	86	35	35	-	70	
	일반직	32	29	-	61	31	20	-	51	
	연구직	-	21	-	21	-	15	-	15	
	공무직	4	-	-	4	4	-	-	4	
비 정 규 직	소계	-	-	-	-	17	40	-	57	
	계약직	-	-	-	-	16	35	-	51	
	위탁인력(파견, 용역 등)	-	-	-	-	1	5	-	6	

3) 직급별 현황

(단위 : 명, 현원 기준)

구분	총계	일반직								연구직								공무직	계약직	위탁인력
		소계	1급	2급	3급	4급	5급	6급	무기직	소계	수석연구위원	연구위원	책임연구원	선임연구원	주임연구원	무기직	공무직			
정원	86	61	2	6	11	14	16	10	2	21	2	4	5	4	3	3	4	-	-	
현원	127	51	1	-	7	14	16	11	2	15	3	3	4	2	1	2	4	51	6	

마. 2023년 일자리경제진흥원 전략체계도

미션	기업의 성장지원, 일자리창출 및 균형발전을 통한 충남경제 활성화				
비전	"충남경제를 선도하는 혁신성장 1등 기관"				
핵심가치	1.혁신성장	2.현장중심	3.상생협력	4.전문역량	
비전 2030	기업지원 확대 2만6천개사	양질의 일자리 7만6천명	균형발전 과제발굴 550건	전문역량 고객만족도 90점이상	
5대 전략방향	강한 중소기업 및 소상공인 육성	양질의 일자리 창출지원	균형발전 실현	현장대응력 강화	지속가능경영 체계 구축
전략과제	① 중소기업 성장을 위한 경영지원	④ 수혜자 맞춤형 일자리 지원	⑦ 낙후지역 성장동력 활성화	⑩ 충남경제위기 대응시스템 강화	⑬ ESG경영 확산
	② 지속가능한 소상공인 성장지원	⑤ 지역과 상생하는 인재양성	⑧ 시군연계 사업 발굴·확대	⑪ 현장중심 정책연구 확대	⑭ 혁신지향 조직생태계 조성
	③ 글로벌 시장 진출 확대	⑥ 지역·산업 맞춤 고용 서비스 지원	⑨ 균형발전 추진체계 개편	⑫ 환경변화 대응 네트워크 운영	⑮ 고객중심 경영 실현

(2) 연도별 업무현황

1. 사업개시(설립)년 월 일		1998. 12. 02.		
2. 출자출연기관 적용년월일		1998. 12. 02.		
3. 대표이사(이사장)		김 찬 배		
구 분	연 도 별	2023(당기)		사업진행률(%)
		목 표	실적	
4. 사업추진 실적	중소기업육성자금	3,730억원	3,668억원	98.3%
	글로벌강소기업 1,000 + 프로젝트(강소단계)	41개사	41개사	100.0%
	충남비즈콜센터	35개사	35개사	100.0%
	글로벌 혁신성장 아카데미	9회	9회	100.0%
	충남경제인아카데미	10회	11회	110.0%
	중장년재도약 창업지원사업	20개사	19개사	95.0%
	충남소상공인지원센터 운영	1식	1식	100.0%
	소상공인 성장지원사업	205개사	205개사	100.0%
	소상공인 희망 재기사업 (희망리턴패키지)	411개사	767개사	186.6%
	당진시 경영환경개선 지원	92개사	106개사	115.2%
	천안 원도심 상권활성화 사업	10개사업	7개사업	70.0%
	자율선택형 수출기반활용	71개사	67개사	94.4%
	국제특송(EMS) 지원	20개사	42개사	210.0%

구 분 연 도 별		2023(당기)		사업진행률(%)
		목 표	실적	
4. 사업추진 실적	해외규격인증 획득 지원	9개 사	15개 사	166.7%
	수출 물류비 지원	60개 사	65개 사	108.3%
	해외전시회 개별참가지원	32개 사	32개 사	100.0%
	충남형 해외바이어 발굴 매칭 지원	108개 사	137개 사	126.9%
	2023년 세계한인무역협회 연계 홈커밍데이	40개 사	42개 사	105.0%
	해외시장개척단	31개 사	31개 사	100.0%
	충남FTA통상진흥센터	1,192개 사	1,527개 사	128.1%
	충청남도 해외사무소 운영	2개 소	2개 소	100.0%
	해외통상사무소 바이어 발굴계약지원	20개 사	20개 사	100.0%
	기업제품 판로지원	115개 사	146개 사	127.0%
	TV홈쇼핑 입점지원	10개 사	10개 사	100.0%
	기초지자체 연계 TV홈쇼핑 지원	20개 사	20개 사	100.0%
	충남 어물전 행사 지원	30개 사	26개 사	86.7%
	수산업 가치 및 소비촉진	56개 사	80개 사	107.3%
	농사랑 쇼핑몰 운영	200억	202억	113.5
	충남형 공산품 온라인 쇼핑몰	200개 사	149개 사	74.5%
	aT농축산물 할인지원	18백만원	18백만원	100.0%
	공주시/부여군 시군(블록) 단위 쇼핑몰 구축	2식	2식	100.0%

구 분 연 도 별		2023(당기)		사업진행률(%)
		목 표	실적	
4. 사업추진 실적	지역·산업 맞춤형 인력양성 사업	3,294명	4,071명	123.6%
	기업훈련지원사업	40점	40점	100.0%
	산업구조변화대응 등 특화훈련 운영	800명	1,001명	125.1%
	고용안정 선제대응 패키지 지원 (자동차부품, 석탄화력)	500명	532명	106.4%
	충남지역혁신프로젝트 사업(금속)	145명	176명	121.4%
	충남형 플러스 일자리사업	1,137건	8,509건	748.4%
	충남일자리종합센터 운영	1,340명	1,498명	110.8%
	희망이음 프로젝트	42회	49회	116.7%
	충남 일자리 소통공간 운영	110회	133회	120.9%
	지역주도형 청년일자리 사업	680명	693명	102.2%
	충청남도 청년인턴 사업 '충전'	30명	30명	100.0%
	광역새일센터 기능강화사업	60회	109회	195.8%
	경력단절예방지원사업	102회	144회	138.8%
	노인일자리통합지원센터 운영	16개사	15개사	96.9%
	위기대응시스템 운영	24건	31건	129.2%
	도민 경제교육 제공	580회	744회	128.3%
	사업자 인증평가 및 사후관리	245개사	256개사	106.7%
	농촌융복합산업 전문상담 및 현장코칭	254회	261회	102.8%

구 분 연 도 별		2023(당기)		사업진행률(%)
		목 표	실적	
4. 사업추진 실적	지역단위 유통플랫폼 활성화	4개사	5개사	132.2%
	농촌산업화 기획평가체계 구축	264개사	228개사	88.1%
	농촌융복합산업 제품 판로확대 자립화 지원	180개사	198개사	98.5%
	우리술 활성화사업 지원	2회	3회	116.7%
	소통 및 홍보 지원	25회	25회	100.0%
	조사 및 분석	59개	67개	108.0%
	역량강화교육	340명	371명	109.1%
	협력 및 연대 지원	20회	22회	103.3%
	도시재생 역량강화	4건	4건	133.3%
	도시재생 네트워크 구축	8건	6건	80.0%
	도시재생사업 모니터링 및 정책지원	3건	2건	75.0%

구 분 연 도 별		2023(당기) (A)	2022(전기) (B)	증감 (A-B)
5. 사업수입 (단위 : 원)	계	34,149,564	17,045,175	17,104,389
	충청남도중소기업 육성자금	270,000	210,000	60,000
	인건비(정책팀) 이관액	363,539	0	363,539
	지역산업맞춤형인력양성 사업	335,984	0	335,984
	기업훈련지원사업	86,874	0	86,874
	산업구조변화대응 등 특화훈련사업	85,667	0	85,667

구 분 연 도 별		2023(당기) (A)	2022(전기) (B)	증감 (A-B)
5. 사업수입 (단위 : 원)	지역고용전문관운영(혁신프로젝트사업)	46,855	0	46,855
	지역산업맞춤형일자리창출지원(기반)	118,214	0	118,214
	충남형 플러스사업 네트워크 구축	67,236	0	67,236
	충남일자리종합센터 운영	71,114	0	71,114
	충남 시군 상담사 역량강화 워크숍	16,000	0	16,000
	충남일자리협의회	3,859	0	3,859
	충남일자리지원가이드북 제작	9,000	0	9,000
	고객 만족도 조사	2,000	0	2,000
	일자리매칭을 위한 전담상담사	86,973	0	86,973
	센터종사자 직무역량강화 교육	2,203	0	2,203
	민간취업포털온라인플랫폼 구축	20,000	0	20,000
	일자리박람회	216,583	0	216,583
	희망이음프로젝트	56,613	0	56,613
	충남형일자리소통공간	121,378	0	121,378
	충남지역대학인재의 장학금 및 취업지원	85,400	0	85,400
	직업계고교생 지역정착 활성화 취업지원(Ⅰ형)	417,266	0	417,266
	직업계고교생 지역정착 활성화 취업지원(Ⅱ형)	996,077	0	996,077
	충남형 지역균형발전 청년고용사업(Ⅰ형)	660,888	0	660,888

구 분 연 도 별		2023(당기) (A)	2022(전기) (B)	증감 (A-B)
5. 사업수입 (단위 : 원)	충남형 지역균형발전 청년고용사업(Ⅱ형)	1,005,022	0	1,005,022
	충남 특화기업 청년매칭 사업	2,931,785	0	2,931,785
	충남 직업계고 희망날개 지원사업	1,492,203	0	1,492,203
	충청남도 청년인턴 사업 "충전"	485,913	0	485,913
	충남광역새일센터 지정운영	308,001	0	308,001
	광역새일센터 취업역량강화사업	8,366	0	8,366
	고선패 추진단 운영	317,404	0	317,404
	충남 고용위기 종합지원센터 운영	366,528	0	366,528
	충남 위기산업 고용 활성화를 위한 제도약 장려금	1,015,000	0	1,015,000
	노인일자리통합지원센터 운영	250,000	0	250,000
	지역밀착형 훈련개발팀 운영	40,000	0	40,000
	임대료	260,000	260,000	0
	관리비	220,000	220,000	0
	천안 원도심 상권활성화사업(4차년도)(국비)	1,259,000	1,259,000	0
	충남FTA활용지원센터(국비)	140,000	135,000	5,000
	2023년 찾아가는 FTA서비스 사업(국비)	114,655	0	114,655
	희망리턴 패키지 경영개선(국비)	1,517,700	0	1,517,700
	OK FTA 컨설팅(국비)	105,000	0	105,000

구 분 연 도 별		2023(당기) (A)	2022(전기) (B)	증감 (A-B)
5. 사업수입 (단위 : 원)	수산업 가치 및 소비촉진 제고(국비)	250,000	0	250,000
	고선패 보조금(국비)	660,000	0	660,000
	천안 원도심 상권활성화사업(5차년도)(국비)	502,000	0	502,000
	경제교육센터 운영(국비)	157,487	0	157,487
	충청남도 농촌공간정비사업 광역협의체 운영(국비)	12,000	0	12,000
	중장년 재도약 창업지원사업	255,000	255,000	0
	당진시 소상공인 경영환경개선 지원사업	460,000	500,000	△ 40,000
	해외규격인증획득	98,000	98,000	0
	충남 중소기업 수출 물류비 지원사업	300,000	200,000	100,000
	농사랑 쇼핑몰 운영 지원	338,055	304,565	33,490
	농사랑 쇼핑몰 홍보·마케팅	480,320	326,075	154,245
	농사랑 참여농가 품질 관리 지원	23,625	50,000	△ 26,375
	농사랑 서포터즈 운영 지원사업	18,000	44,360	△ 26,360
	농사랑 시군의 날(공주시)	10,000	10,000	0
	농사랑 시군의 날(아산시)	10,000	10,000	0
	농사랑 시군의 날(서산시)	10,000	10,000	0
	농사랑 시군의 날(부여군)	10,000	10,000	0
	농사랑 시군의 날(청양군)	10,000	10,000	0

구 분 연 도 별		2023(당기) (A)	2022(전기) (B)	증감 (A-B)
5. 사업수입 (단위 : 원)	농사랑 시군의 날(예산군)	10,000	10,000	0
	부여군 온라인 쇼핑몰(굿뜨래몰) 운영사업	110,000	150,000	△ 40,000
	천안 원도심 상권활성화사업(4차년도)	1,259,000	1,259,000	0
	농사랑 시군의 날(홍성군)	10,000	0	10,000
	충남형 해외바이어 발굴 매칭지원	300,000	0	300,000
	자율선택형 수출기반활용지원	400,000	450,000	△ 50,000
	2023년 세계한인무역협회 연계 홈커밍데이	50,000	0	50,000
	국제특송(EMS) 지원	20,000	0	20,000
	충청남도 해외시장 개척단 운영	200,000	0	200,000
	해외 전시박람회 참가지원(개별)	200,000	100,000	100,000
	수산업 가치 및 소비촉진 제고	250,000	303,985	△ 53,985
	충남 어물전 행사지원	200,000	0	200,000
	고선패 보조금 도비	153,000	0	153,000
	고선패 보조금 시비	217,000	0	217,000
	경제위기대응시스템 운영	478,846	0	478,846
	경제교육센터 운영(도비)	27,146	0	27,146
	천안 원도심 상권활성화사업(5차년도)	502,000	0	502,000
	2023년 해외사무소활용 바이어발굴 계약지원	30,000	40,000	△ 10,000

구 분 연 도 별		2023(당기) (A)	2022(전기) (B)	증감 (A-B)
5. 사업수입 (단위 : 원)	농사랑 시군(블록)단위 쇼핑몰 구축(부여)	34,000	32,000	2,000
	농사랑 시군(블록)단위 쇼핑몰 구축(공주)	34,000	34,000	0
	희망리턴 패키지 경영개선(도비)	890,000	0	890,000
	충남BIZ-콜센터	60,000	60,000	0
	글로벌강소기업 1,000+ 프로젝트(강소단계)	700,000	660,000	40,000
	남부지소 운영	60,000	60,000	0
	충남 경제인 아카데미	20,000	25,500	△5,500
	충청지역뉴딜벤처펀드 (물산업펀드)	500,000	500,000	0
	펀드관리 및 이자지원시스템 구축	100,000	0	100,000
	충남소상공인지원센터 운영	218,000	183,000	35,000
	소상공인성장지원사업	530,000	700,000	△170,000
	기업제품 판로지원 사업	380,000	153,000	227,000
	TV홈쇼핑입점 지원사업	220,000	180,000	40,000
	충남FTA활용지원센터 (도비)	140,000	131,000	9,000
	해외통상사무소	1,100,000	956,000	144,000
	충남형 공산품 온라인 쇼핑몰 운영	115,000	396,450	△281,450
	중소기업 통합지원 시스템 운영	100,000	100,000	0
	공공기관 업무지원시스템	22,477	25,377	△2,900

구 분 연 도 별		2023(당기) (A)	2022(전기) (B)	증감 (A-B)
5. 사업수입 (단위 : 원)	충남경제진흥원 육아시간 대체인력 인건비 지원	129,666	126,136	3,530
	충남경제진흥원 운영비 지원	800,000	500,000	300,000
	일자리진흥원, 노사민정사무국 운영	1,015,897	0	1,015,897
	충남마을만들기지원센터 출연금	417,788	0	417,788
	충남농업6차산업센터 출연금	150,000	0	150,000
	사업자 인증평가 및 사후관리	275,555	0	275,555
	전문상담 및 현장코칭	256,400	0	256,400
	지역단위 유통플랫폼 활성화	305,302	0	305,302
	농촌산업화 기획평가체계 구축	296,285	0	296,285
	6차산업 제품판로지원사업	586,032	0	586,032
	우리술 활성화사업 지원	30,896	0	30,896
	충남도시재생지원센터 출연금	325,331	0	325,331
	한국전자인증 인증서 발급 대행수수료	12,000	12,000	0
	aT 농축산물 소비촉진 쿠폰지원(2023년)	285,000	0	285,000
	현장코칭(2023) 자비부담금	38,000	0	38,000
	벤처투자조합(펀드)운영	4,156	25,577	△21,421
	천안 원도심 상권활성화사업(3차년도)(국비)	0	1,224,000	△1,224,000
	지자체 연계 수산물 수출 공동 마케팅(국비)	0	75,000	△75,000

구 분 연 도 별		2023(당기) (A)	2022(전기) (B)	증감 (A-B)
5. 사업수입 (단위 : 원)	1인 창조기업 지원센터(국비)	0	60,000	△60,000
	충남 외국인투자기업지원 센터	0	77,000	△77,000
	브랜드 디딤돌 지원사업	0	76,500	△76,500
	소상공인 애로사항 현장 지원	0	255,000	△255,000
	자영업자 고용보험료 지원사업 운영	0	100,000	△100,000
	천안 원도심 상권활성화사업(3차년도)	0	1,224,000	△1,224,000
	글로벌 전자무역 마케팅지원	0	120,000	△120,000
	지자체 연계 수산물 수출 공동 마케팅	0	75,000	△75,000
	수산식품 판촉강화 및 해외시장 개척	0	344,000	△344,000
	농사랑 시군의 날(도비)	0	35,000	△35,000
	농사랑 제철 농산물 수시입점 판매	0	100,000	△100,000
	아산시 해외마케팅용 동영상 제작지원	0	24,000	△24,000
	농사랑 시군의 날(당진시)	0	10,000	△10,000
	농사랑 시군(블록)단위 쇼핑몰 구축(서산시)	0	34,000	△34,000
	농사랑 시군(블록)단위 쇼핑몰 구축(당진시)	0	34,000	△34,000
	농사랑 시군(블록)단위 쇼핑몰 구축(청양군)	0	34,000	△34,000
	농사랑 시군(블록)단위 쇼핑몰 구축(홍성군)	0	32,000	△32,000
	청양군 온라인(농사랑) 기획전(2021년)	0	3,449	△3,449

구 분 연 도 별		2023(당기) (A)	2022(전기) (B)	증감 (A-B)
5. 사업수입 (단위 : 원)	홍성군 해외시장 개척단	0	100,000	△ 100,000
	골목상권 공동체	0	85,000	△ 85,000
	육성사업			
	해외통상사무소	0	90,000	△ 90,000
	전문전시회 단체참가			
	아산시	0	90,000	△ 90,000
	무역사절단(온라인)			
	자영업자 고용보험료	0	30,000	△ 30,000
	지원사업 운영(한국서부발전)			
	OK FTA 컨설팅	0	63,000	△ 63,000
	충남형 챔피언기업			
	육성사업	0	100,000	△ 100,000
	가업승계 준비 기업			
	지원사업	0	60,000	△ 60,000
	충남 중소기업 CEO			
	포럼	0	25,500	△ 25,500
	중소기업비즈니스			
	콜라보 사업	0	300,000	△ 300,000
	중소기업 ESG 역량강화			
	지원사업	0	170,000	△ 170,000
	1인 창조기업			
	비즈니스센터	0	10,000	△ 10,000
	중소기업 유튜브			
	동영상제작 지원	0	200,000	△ 200,000
	충남경제진흥원			
	감가상각비 지원	0	193,398	△ 193,398
	원산지 확인서 제3자			
	확인사업	0	30,000	△ 30,000
	농사랑(기타)	0	86,976	△ 86,976
	aT 농축산물 소비촉진			
	쿠폰지원사업(2021년)	0	46,637	△ 46,637
	aT 농축산물 소비촉진			
	쿠폰지원사업(2022년)	0	290,000	△ 290,000
	1인 창조기업			
	지원센터(자부담)	0	8,000	△ 8,000
	글로벌 혁신성장			
	아카데미	0	44,690	△ 44,690

가. 경영손익에 관한 사항

(단위 : 원,%)

구분	당년도 결산액 (A)	전년도 결산액 (B)	증감액 (A-B)	증감비율 (A/B)	비고
총수익	32,163,182,709	13,720,830,906	18,442,351,803	234.4%	
총비용	31,112,811,248	13,581,239,547	17,531,571,701	229.1%	
당기순손익	1,050,371,461	139,591,359	910,780,102	752.5%	

(3) 사업운영성과

□ 주요업무 추진 성과

성과 ① 통합기관 성공적 출범과 안정적 조직 운영기반 구축

- 통합기관 본원 내포이전 및 기능 효율화 위한 정비 완료
 - (조직개편) 4실 13팀 5센터 2지소 (통합前 대비 2실 10팀 5센터 1지소↑)
 - (인력증가) 총127명 (통합前 대비 77명↑) ※ '24년 4월 기준 124명
 - (예산확대) 총37,937백만원(통합前 대비 27,308백만원↑)

성과 ② 강한 소상공인·중소기업 육성 체계 강화

- 경영위기 중소기업 지원 수 전년대비 2.2% 확대

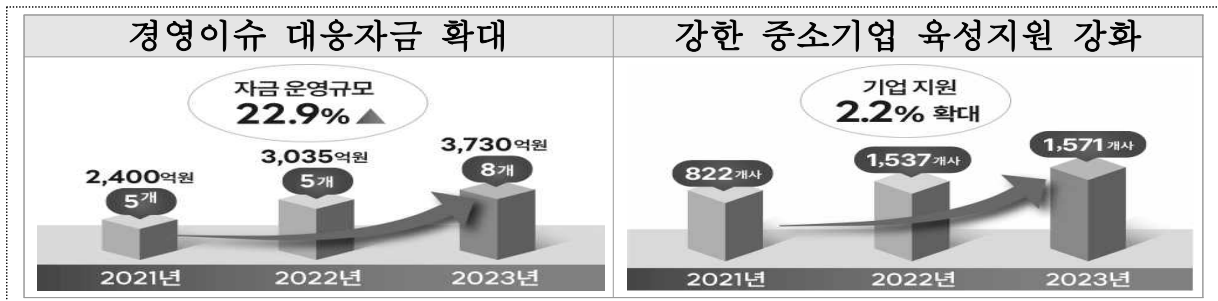

- 소상공인 지원예산 전년대비 195.7% 증액('22년 1,823백만원→'23년 5,391백만원)
- 해외사무소 안정적 정착·운영 지원 및 수출·매출 성과 향상
 - 해외사무소 추가 개소 등을 통한 수출활성화 지원기업 7.7% 확대
 - 내수 판촉 온오프라인 지원 강화로 국내 판로지원 기업 12.7% 확대



성과 ③ 안정적 일자리 지원체계 구축

- 맞춤형 고용서비스 제공과 직업훈련을 통해 일자리 미스매치 완화 및 양질의 일자리 창출

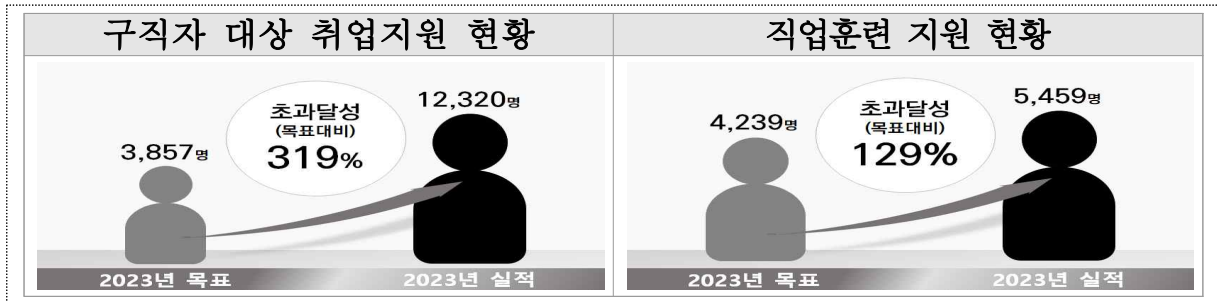

- 생애주기별(청년-중장년-노인) 지원체계 강화
 - 청년의 취업 사각지대 해소 위한 찾아가는 일자리 버스 운영, 전담 상담사 일자리 매칭 서비스 지원 강화
 - 충남노인일자리통합지원센터(노인) 위·수탁 체결 및 인생이모작센터(중장년) 이관 추진
 - 민간 협력형(스타벅스, 더베이크) 노인일자리사업 신규 발굴 → 충남형 일자리 모델을 전국으로 확산예정

성과 ④ 충남 우수기업으로의 성장기반 마련

- 서비스 지원 및 지속적 관리로 도내 우수기업으로 성장도모

• '23년 우수외식업체 컨테스트 "최우수상(장관)" 수상

- 충남농업6차센터 현장코칭지원서비스 지원



- 창업 3년차, 매출 140.3% ↑ (3.6억 → 8.8억)
→ 관광산업의 앵커스토어 역할 → 지역경제 활성화

우유창고(주) (보령, 요거트 등 제조)

• 인도네시아 해외사무소를 통한 현지법인 설립 및 프로젝트 공급계약 체결

- 인도네시아 롯데케미컬의 현지 석유화학단지 조성 프로젝트 진행시 대규모 납품 위한 현지 법인 설립 필요 제기
- 해외사무소를 통해 법인설립, 계좌개설, 세무 및 물류 컨설팅 등 현지 투자 진출 지원
→ 현지법인(자회사)을 통한 인도네시아 시장 진출 기반 마련

(주)하이콘코리아 (천안, 그라우트재 제조)

3. 재무제표

(재 단 법 인 충 청 남 도 일 자 리 경 제 진 흥 원)

- (1) - 재무상태표
- (2) - 손익계산서(출자기관)
운영성과표(출연기관)
- (3) - 자본변동표(출자기관)
순자산변동표(출연기관)
- (4) - 현금흐름표
- (5) - 주석

※ 「공익법인 회계기준」에 따라 현금흐름표 작성 의무 없는 기관은 '4.현금흐름표' 작성 유예

(1) 재무상태표(예시)

재무상태표

제26기 2023년12월31일 현재

제25기 2022년12월31일 현재

(충남일자리경제진흥원)

(단위 : 원)

과 목	당 기			전 기		
	통 합	공익목적사업	기타사업	통 합	공익목적사업	기타사업
자산						
I. 유동자산	21,670,901,435	21,210,895,613	460,005,822	13,262,185,514	13,072,268,639	189,916,875
(1) 당좌자산	21,656,310,983	21,205,437,931	450,873,052	13,243,980,496	13,065,666,529	178,313,967
현금및현금성자산	7,794,088,006	7,560,104,509	233,983,497	5,000,146,348	4,824,536,094	175,610,254
제예금	8,974,289,653	8,774,289,653	200,000,000	8,100,000,000	8,100,000,000	0
기본재산예치금	4,743,180,000	4,743,180,000	-	50,000,000	50,000,000	0
미수금	58,663,294	20,157,246	38,506,048	61,300,158	30,548,477	30,751,681
(-) 대손충당금	(28,629,688)	-	(28,629,688)	(28,629,688)	0	(28,629,688)
선급비용	309,522	99,572	209,950	287,018	287,018	0
납입세금	60,292,120	59,551,170	740,950	7,608,460	7,026,740	581,720
미수수익	54,118,076	48,055,781	6,062,295	53,268,200	53,268,200	0
(2) 재고자산	14,590,452	5,457,682	9,132,770	18,205,018	6,602,110	11,602,908
저장품	14,590,452	5,457,682	9,132,770	18,205,018	6,602,110	11,602,908
II. 비유동자산	10,499,030,775	4,083,307,351	6,415,723,424	26,266,063,059	19,614,977,273	6,651,085,786
(1) 투자자산	-	-	-	15,758,721,801	15,758,721,801	0
매도가능증권	-	-	-	15,758,721,801	15,758,721,801	0
(2) 유형자산	10,358,820,492	3,943,823,542	6,414,996,950	10,433,044,940	3,783,578,264	6,649,466,676
토지	7,330,334,227	2,741,973,316	4,588,360,911	7,330,334,227	2,658,369,959	4,671,964,268
건물	8,905,958,492	3,331,348,855	5,574,609,637	8,905,958,492	3,229,775,311	5,676,183,181
(-) 감가상각누계액	(4,253,901,958)	(1,591,207,890)	(2,662,694,068)	(4,031,252,995)	(1,461,947,235)	(2,569,305,760)
(-) 국고보조금	(1,741,550,365)	(651,441,596)	(1,090,108,769)	(1,791,707,836)	(649,768,774)	(1,141,939,062)
구축물	234,517,590	87,723,282	146,794,308	234,517,590	85,048,580	149,469,010
(-) 감가상각누계액	(233,085,790)	(87,187,705)	(145,898,085)	(231,840,964)	(84,077,893)	(147,763,071)

과 목	당 기			전 기		
	통 합	공익목적사업	기 타사업	통 합	공익목적사업	기 타사업
기계장치	523,209,683	195,710,993	327,498,690	523,209,683	189,743,723	333,465,960
(-) 감가상각누계액	(228,326,208)	(85,407,343)	(142,918,865)	(194,580,632)	(70,765,310)	(124,015,322)
(-) 국고보조금	(294,882,475)	(110,303,276)	(184,579,199)	(328,628,051)	(119,178,050)	(209,450,001)
집기비품	1,313,832,442	1,162,231,715	151,600,727	242,196,292	87,833,286	154,363,006
(-) 감가상각누계액	(419,227,898)	(272,585,015)	(146,642,883)	(215,917,941)	(78,303,356)	(137,614,585)
(-) 국고보조금	(778,071,248)	(777,037,031)	(1,034,217)	(9,256,925)	(3,357,054)	(5,899,871)
시설장치	125,072,908	46,784,576	78,288,332	125,072,908	45,358,104	79,714,804
(-) 감가상각누계액	(125,058,908)	(46,784,576)	(78,279,569)	(125,058,908)	(45,353,027)	(79,705,881)
(3) 무형자산	21,068,750	20,342,276	726,474	19,430,318	17,811,208	1,619,110
소프트웨어	21,067,750	20,341,276	726,474	19,429,318	17,810,208	1,619,110
농사랑시스템	1,000	1,000	-	1,000	1,000	0
(4) 기타비유동자산	119,141,533	119,141,533	-	54,866,000	54,866,000	0
임차보증금	119,141,533	119,141,533	-	54,866,000	54,866,000	0
자산총계	32,169,932,210	25,294,202,964	6,875,729,246	39,528,248	32,687,245,912	6,841,002,661
부채						
I. 유동부채	12,875,549,581	12,866,707,129	8,842,452	26,015,226,860	25,996,707,391	18,519,469
미지급금	22,855,455	22,855,455	-	48,638,982	39,730,792	8,908,190
선수금	11,205,240,763	11,205,240,763	-	25,475,477,484	25,475,477,484	0
예수금	63,605,088	61,411,809	2,193,279	21,380,032	19,598,363	1,781,669
미지급반환금	1,391,022,256	1,391,022,256	-	375,775,046	375,775,046	0
미지급비용	192,826,019	186,176,846	6,649,173	93,955,316	86,125,706	7,829,610
II. 비유동부채	381,335,040	119,554,650	261,780,390	343,525,585	69,296,331	274,229,254
장기임대보증금	271,239,600	-	271,239,600	273,586,800	0	273,586,800
퇴직급여충당부채	1,898,194,124	1,813,736,895	84,457,229	913,712,335	845,233,335	68,479,000
(-) 퇴직연금운용자산	(1,788,098,684)	(1,694,182,245)	(93,916,439)	(843,773,550)	(775,937,004)	(67,836,546)
부채총계	13,256,884,621	12,986,261,779	270,622,842	26,358,752,445	26,066,003,722	292,748,723
순자산						
I. 기본순자산	16,197,644,000	8,621,549,036	7,576,094,964	11,504,464,000	3,928,369,036	7,576,094,964
기본재산	13,277,644,000	5,701,549,036	7,576,094,964	11,504,464,000	3,928,369,036	7,576,094,964

과 목	당 기			전 기		
	통 합	공익목적사업	기 타사업	통 합	공익목적사업	기 타사업
기금	2,920,000,000	2,920,000,000	-			
Ⅱ. 보통순자산	2,715,403,589	3,686,392,149	(970,988,560)	1,665,032,128	2,692,873,154	(1,027,841,026)
미처분이익잉여금	2,715,403,589	3,016,465,887	(301,062,298)	1,665,032,128	1,857,296,552	(192,264,424)
기타	-	669,926,262	(669,926,262)	0	835,576,602	(835,576,602)
순자산총계	18,913,047,589	12,307,941,185	6,605,106,404	13,169,496,128	6,621,242,190	6,548,253,938
부채 및 순자산 총계	32,169,932,210	25,294,202,964	6,875,729,246	39,528,248,573	32,687,245,912	6,841,002,661

운 영 성 과 표

제26기 2023년1월1일부터 2023년12월31일까지

제25기 2022년1월1일부터 2022년12월31일까지

(충남일자리경제진흥원)

(단위 : 원)

과 목	당 기			전 기		
	통합	공익목적사업	기타사업	통합	공익목적사업	기타사업
I. 사업수입	32,001,970,510	31,518,153,311	483,817,199	13,625,849,468	13,152,000,928	473,848,540
타기관지원수입	23,198,378,637	23,198,378,637	-	7,507,398,308	7,507,398,308	0
위탁대행수수료수입	256,000,000	256,000,000	-	266,220,000	266,220,000	0
출연금수입	7,912,138,305	7,912,138,305	-	5,336,601,708	5,336,601,708	0
정보통신수입	9,421,800	-	9,421,800	12,669,600	0	12,669,600
임대료수입	474,395,399	-	474,395,399	461,178,940	0	461,178,940
CEO교육수입	41,636,369	41,636,369	-	41,780,912	41,780,912	0
기부금수입	110,000,000	110,000,000	-	-	-	-
II. 사업비용	30,731,044,954	30,130,845,215	600,199,739	13,567,050,242	13,032,728,158	534,322,084
1. 사업수행비용	26,096,507,274	26,096,507,274	-	11,463,283,645	11,463,283,645	0
2. 일반관리비	4,634,537,680	4,034,337,941	600,199,739	2,103,766,597	1,569,444,513	534,322,084
인건비	2,482,228,690	2,371,509,530	110,719,160	945,970,144	850,341,744	95,628,400
퇴직급여	287,769,001	278,632,251	9,136,750	151,857,793	143,416,529	8,441,264
복리후생비	361,868,070	349,389,861	12,478,209	223,641,999	205,005,166	18,636,833
여비교통비	69,076,599	68,286,439	790,160	21,534,520	21,069,920	464,600
통신비	29,835,765	28,806,946	1,028,819	12,747,444	11,685,157	1,062,287
수도광열비	155,313,197	58,096,211	97,216,986	140,059,110	50,792,899	89,266,211
세금과공과	80,707,450	46,127,060	34,580,390	57,294,482	19,304,842	37,989,640
지급임차료	225,114,010	225,114,010	-	25,826,307	25,826,307	0
수선유지비	157,546,841	19,005,700	138,541,141	81,600,466	0	81,600,466
보험료	162,056	106,856	55,200	590,152	135,252	454,900
차량유지비	3,200,325	3,200,325	-	5,131,621	5,131,621	0
교육훈련비	22,823,640	22,036,618	787,022	9,177,907	8,413,081	764,826
도서인쇄비	10,103,047	10,103,047	-	7,845,364	7,845,364	0
회의행사비	27,547,212	27,547,212	-	13,047,014	11,959,763	1,087,251
소모품비	120,045,712	114,364,027	5,681,685	23,952,760	19,852,689	4,100,071
지급수수료	368,729,575	295,656,596	73,072,979	165,496,689	90,902,669	74,594,020
업무추진비	17,386,145	17,386,145	-	12,549,160	12,549,160	0
관서업무비	11,387,081	10,994,423	392,658	7,585,208	6,953,107	632,101
광고선전비	12,272,728	12,272,728	-	4,181,818	4,181,818	0
감가상각비	184,489,384	69,009,809	115,479,575	186,745,487	67,723,869	119,021,618

과 목	당 기			전 기		
	통합	공익목적사업	기타사업	통합	공익목적사업	기타사업
무형고정자산상각비	6,931,152	6,692,147	239,005	6,931,152	6,353,556	577,596
Ⅲ. 사업이익	1,270,925,556	153,627,533	(116,382,540)	58,799,226	119,272,770	(60,473,544)
Ⅳ. 사업외수익	161,212,199	153,627,533	7,584,666	94,981,438	90,538,871	4,442,567
이자수익	149,504,217	141,919,551	7,584,666	86,423,486	81,980,919	4,442,567
잡이익	11,707,982	11,707,982	-	8,557,952	8,557,952	0
Ⅴ. 사업외비용	381,766,294	381,766,294	-	14,189,305	14,189,305	0
잡손실	381,766,294	381,766,294	-	13,189,305	13,189,305	0
기부금	-	-	-	1,000,000	1,000,000	0
Ⅵ. 법인세비용차감전이익	1,050,371,461	1,159,169,335	(108,797,874)	139,591,359	195,622,336	(53,030,977)
Ⅶ. 법인세비용	-	-	-	0	0	0
Ⅷ. 당기운영이익	1,050,371,461	1,159,169,335	(108,797,874)	139,591,359	195,622,336	(53,030,977)

(3) 자본변동표·순자산변동표(예시)

순 자산 변동 표

제26기 2023년 1월 1일부터 2023년 12월 31일까지
 제25기 2022년 1월 1일부터 2022년 12월 31일까지

충남일자리경제진흥원

(단위 : 원)

구 분	통 합		공익목적사업		기타사업	
	기본순자산	보통순자산	기본순자산	보통순자산	기본순자산	보통순자산
2022.01.01.	11,504,464,000	1,525,440,769	3,928,369,036	2,289,670,363	7,576,094,964	(764,229,594)
당기순이익(손실)	-	139,591,359	-	195,622,336	-	(56,030,977)
기타(*1)	-	-	-	207,580,455	-	(207,580,455)
2022.12.31.	11,504,464,000	1,665,032,128	3,928,369,036	2,692,873,154	7,576,094,964	(1,027,841,026)
2023.01.01.	11,504,464,000	1,665,032,128	3,928,369,036	2,692,873,154	7,576,094,964	(1,027,841,026)
당기순이익(손실)	-	1,050,371,461	-	1,159,169,335	-	(108,797,874)
기본재산 및 기금증가(*2)	4,693,180,000	-	4,693,180,000	-	-	-
기타(*1)	-	-	-	(165,650,340)	-	165,650,340
2023.12.31.	16,197,644,000	2,715,403,589	8,621,549,036	3,686,392,149	7,576,094,964	(970,988,560)

(*1) 공익목적사업과 기타사업간의 전출입

(*2) 충청남도 공공기관 효율화에 따른 통폐합에 따라 이전받은 금액이 포함되어 있습니다(주석15참조)

(4) 현금흐름표(예시)

☐ 내용 없음

(5) 주식

☐ 감사보고서 주식 참조

4. 재무제표 부속명세서

(재 단 법 인 충 청 남 도 일 자 리 경 제 진 흥 원)

(1) - 현금예금명세서	(12) - 미지급비용(금)명세서
(2) - 영업미수금명세서	(13) - 기타유동부채명세서
(3) - 기타미수금명세서	(14) - 차입금명세서
(4) - 기타당좌자산명세서	(15) - 총당금명세서
(5) - 재고자산명세서	(16) - 기본재산명세서(출연기관)
(6) - 유가증권명세서	(17) - 잉여금명세서(출자기관)
(7) - 투자자산명세서	(18) - 제조(공사)원가명세서 (출자기관)
(8) - 유형자산명세서	(19) - 성질별손익계산서
(9) - 무형자산명세서	(20) - 재무제표와 예산결산 차이 명세서
(10) - 기타비유동자산명세서	(21) - 우발부채 현황(출자기관)
(11) - 매입채무명세서	(22) - 금융부채 현황(출자기관)

※ 위의 부속명세서는 관련 타 법령에 따른 요구 또는 기관의 필요에 따라
추가할 수 있으며, 해당없는 경우 제외할 수 있음

(1) 현금예금명세서

(단위 : 원)

구 분		금 액				거래은행
		전 기 이 월 액	당 기 수 입 액	당 기 지 출 액	기말잔액	
총계		13,150,146,348	64,554,089,907	56,192,678,596	21,511,557,659	
현금 및 현금성자산	소계	5,000,146,348	51,886,620,254	49,092,678,596	7,794,088,006	
	보통예금	4,436,708,944	51,886,595,509	48,669,649,209	7,653,655,244	농협은행
	보통예금	3,116,905	-	3,116,905	-	신한은행
	보통예금	2,226,296	-	2,226,296	-	씨티은행
	보통예금	533,140	529	-	533,669	우리은행
	보통예금	506,216,499	-	366,556,022	139,660,477	KB증권
	보통예금	-	24,216	-	24,216	국민은행
	외화예금	51,344,564	-	51,130,164	214,400	기타
단기 금융상품	소계	8,150,000,000	12,667,469,653	7,100,000,000	13,717,469,653	
	정기예금	6,700,000,000	574,289,653	6,700,000,000	574,289,653	국민은행
	정기예금	1,000,000,000	6,700,000,000	-	7,700,000,000	농협은행
	정기예금	400,000,000	400,000,000	400,000,000	400,000,000	수협
	정기예금	-	300,000,000	-	300,000,000	하나은행
	기본채권예치금	50,000,000	1,773,180,000	-	1,823,180,000	국민은행
	기본채권예치금	-	2,920,000,000	-	2,920,000,000	하나은행

(2) 영업미수금명세서

가. 총괄

(단위 : 원)

연도별 \ 구 분	전기이월	당기증가	당기감소	기말잔액
계	248,661,354	2,297,619,492	2,282,420,131	263,860,715
2020	43,463,933	509,061,874	503,599,924	48,925,883
2021	48,925,883	617,387,467	571,341,970	94,971,380
2022	94,971,380	588,776,085	622,447,307	61,300,158
2023(당기)	61,300,158	582,394,066	585,030,930	58,663,294
대손충당금	(28,629,688)	-	-	(28,629,688)
순기말잔액	32,670,470	582,394,066	585,030,9830	30,033,606

나. 상세 영업미수금명세서

(단위 : 원)

연도별 \ 구분	계정과목	발생일자	관련 사업명	미수액	거래처	미수사유
2020	미수금	2020.12.31.	대행사업 1건	11,000,000	-	이중지급
	미수금	2020.12.31.	임대사업	34,779,168	입주기업 20개사	12월분
	미수금	2020.12.31.	인증서발급	3,146,715	한국전자인증	4분기분
2021	미수금	2021.12.31.	대행사업 7건	54,210,412	-	이중지급
	미수금	2021.12.31.	임대사업	37,414,438	입주기업 30개사	12월분
	미수금	2021.12.31.	인증서발급	3,346,530	한국전자인증	4분기분
2022	미수금	2022.12.31.	대행사업 5건	16,439,390	-	이중지급
	미수금	2022.12.31.	임대사업	35,744,378	입주기업 29개사	12월분
	미수금	2022.12.31.	인증서발급	3,704,910	한국전자인증	4분기분
	미수금	2022.12.31.	부가가치세	5,411,480	아산세무서	4분기분
2023(당기)	미수금	2023.12.31.	일반관리비	9,698,236	-	이중지급
	미수금	2023.12.31.	임대사업	37,747,378	입주기업 34개사	12월분
	미수금	2023.12.31.	인증서발급	758,670	한국전자인증	4분기분
	미수금	2023.12.31.	부가가치세	10,459,010	아산세무서	4분기분

(3) 기타미수금명세서

☐ 내용 없음

(4) 기타당좌자산명세서

☐ 내용 없음

(5) 재고자산명세서

(단위 : 원)

자산분류		전기이월액	당기증가	당기감소	평가손익	기말잔액
대분류	중분류					
합	계	18,205,018	38,167,273	41,781,839	-	14,590,452
재고자산	저장품	18,205,018	38,167,273	41,781,839	-	14,590,452

(6) 유가증권명세서

□ 내용 없음

(7) 투자자산명세서

(단위 : 원)

계정과목	내 용	전기이월	당기증가	당기감소	기말잔액
투자자산	매도가능증권	15,758,721,801	-	15,758,721,801	-

(8) 유형자산 명세서

(단위 : 원)

과 목	취 득 가 액				감 가 상 각 총 당 금				순장부가액	비 고
	전 기 이월액	당 기 증 감		기 말 잔 액	전 기 이월액	당 기 증 감		기 말 잔 액		
		증가	감소			증가	감소			
토지	7,330,334,227	-	-	7,330,334,227	-	-	-	-	7,330,334,227	
건물	8,905,958,492	-	-	8,905,958,492	4,031,252,995	222,648,963	-	4,253,901,958	4,253,901,958	
구축 물	234,517,590	-	-	234,517,590	231,840,964	1,244,826	-	233,085,790	1,431,801	
기계 장치	523,209,683	-	-	523,209,683	194,580,632	33,745,576	-	228,326,208	294,883,475	
집기 비품	242,196,292	1,071,636,150	-	1,313,832,442	215,917,941	203,309,957	-	419,227,898	894,604,544	
시설 장치	125,072,908	-	-	125,072,908	125,058,908	-	-	125,058,908	14,000	

(9) 무형자산명세서

(단위 : 원)

구 분 과 목	취 득 원 가			당 기 상각액	상각누계	기 말 잔 액	비 고
	전기이월액	당기증가	계				
소프트웨어	19,429,318	8,569,584	27,998,902	6,931,152	78,689,592	21,067,750	
농사랑시스템	1,000	-	1,000	-	155,141,000	1,000	

(10) 기타비유동자산명세서

(단위 : 원)

계정과목	내 용	전기이월	당기증가	당기감소	기말잔액
임차보증금	남부지소	20,000,000	-	-	20,000,000
임차보증금	해외사무소	34,866,000	64,275,533	-	99,141,533

(11) 매입채무명세서(장기, 단기)

☐ 내용 없음

(12) 미지급비용(금)명세서(장기, 단기)

(단위 : 원)

계정과목	발생일자	금액	미지급기간(일) (XX.12.31 기준)	이율	거래처	미지급사유
미지급금	2023.12.31.	19,010,455	-	-	비씨카드	12월 카드대금
미지급금	2023.12.31.	3,845,000	-	-	각 사업	집행예정분 (회계감사대금)
미지급비용	2023.12.31.	93,955,316	-	-	임직원	연차수당 설정

(13) 기타유동부채명세서

(단위 : 원)

계정과목	발생일자	구분	금액	거래처	비고
선수금	2023.12.31.	사업비 이월금	27,559,977,835	각 사업	
예수금	2023.12.31.	원천세 등	63,605,088	아산세무서 외	
미지급반환금	2023.12.31.	사업비 반납금	1,391,022,256	각 사업	

(14) 차입금 명세서

☐ 내용 없음

(15) 총당금명세서

☐ 내용 없음

(16) 기본재산명세서(출연기관)

(단위 : 원)

구분	세부 내역	기초 잔액	당기 증가액	당기 감소액	기말 잔액	비고
국가출연 기본재산	건 물	2,159,110,500	-	-	2,159,110,500	충남 아산시 염치읍 은행나무길 223
	계	2,159,110,500	-	-	2,159,110,500	
지자체출연 기본재산	현금예금	50,000,000	-	-	50,000,000	국민은행(735715-18-00055)
	현금예금	-	1,773,180,000	-	1,773,180,000	국민은행(735715-18-20664)
	토 지	7,136,243,000	-	-	7,136,243,000	충남 아산시 염치읍 은행나무길 223
	건 물	2,159,110,500	-	-	2,159,110,500	충남 아산시 염치읍 은행나무길 223
	계	9,345,353,500	1,773,180,000	-	11,168,533,500	
합계	현금예금	50,000,000	-	-	50,000,000	국민은행(735715-18-00055)
	현금예금	-	1,773,180,000	-	1,773,180,000	국민은행(735715-18-20664)
	토 지	7,136,243,000	-	-	7,136,243,000	충남 아산시 염치읍 은행나무길 223
	건 물	2,159,110,500	-	-	2,159,110,500	충남 아산시 염치읍 은행나무길 223
	계	11,504,464,000	1,773,180,000	-	13,277,644,000	

(17) 잉여금명세서(출자기관)

☐ 내용 없음

(18) 제조(공사)원가명세서(출자기관, 예시)

☐ 내용 없음

(19) 성질별손익계산서(예시)

☐ 내용 없음

(20) 재무제표와 예산결산서 차이명세서(예시)

☐ 내용 없음

(21) 우발부채 현황(출자기관)

☐ 내용 없음

(22) 금융부채 현황(출자기관)

☐ 내용 없음

5. 예산결산보고서

(재 단 법 인 충청남도일자리경제진흥원)

(1) - 총 괄 표

(2) - 수 입 예 산 결 산 보 고 서

(3) - 지 출 예 산 결 산 보 고 서

※ 행정안전부 ‘지방출자출연기관 예산편성지침’ 이외에 개별법에 따라 별도의 예산편성기준을 적용받는 기관은 ‘5.예산결산보고서’ 양식 수정 가능

5

예산결산보고서(수입·지출결산서)

(1) 총괄표

(단위 : 원)

구분	사 업 예 산 결 산			
	계정과목	예산액 (A)	결산액 (B)	증 감 (A-B)
수입 (I)	계	37,937,246,000	31,790,019,614	6,147,226,386
	영업수익	35,826,631,000	31,784,574,947	4,042,056,053
	영업외수익	2,110,615,000	5,444,667	2,105,170,333
지출 (II)	계	37,937,246,000	31,910,548,609	6,026,697,391
	영업비용	37,333,404,000	31,910,048,609	5,423,355,391
	영업외비용	1,890,000	500,000	1,390,000
	예비비	601,952,000	0	601,952,000
차액 (I-II)	당기손익 (자본형성)	0	△ 120,528,995	120,528,995

(단위 : 원)

구분	자 금 결 산			
	계정과목	예산액	결산액 (징수결정액·채무 확정액)	수납액·지출액
수입 (I)	계	37,937,246,000	31,790,019,614	6,147,226,386
	영업수익	35,826,631,000	31,784,574,947	4,042,056,053
	영업외수익	2,110,615,000	5,444,667	2,105,170,333
지출 (II)	계	37,937,246,000	31,910,548,609	6,026,697,391
	영업비용	37,333,404,000	31,910,048,609	5,423,355,391
	영업외비용	1,890,000	500,000	1,390,000
	예비비	601,952,000	0	601,952,000
차기 이월금	계	1,255,951,000	0	1,255,951,000
	사고이월금	1,255,951,000	0	1,255,951,000

(2) 수입예산결산보고서

(단위 : 원)

과목		예산액					결산액 (A) (징수결정액, 조사결정액)	수납액 (B)			불납 결손 액 (E)	미수금 (A-B-E)
		당초	추경	이월자금예산액		계		수입액 (C)	과오납 환불액 (정산반 환금) (D)	수납액 (B=C-D)		
				이월 재원 총당금	미지급 이월액							
합 계 (1+2)		10,629,438,000	27,307,808,000	-	-	37,937,246,000	37,937,246,000	37,937,246,000	-	37,937,246,000	-	-
수익적수입 계 (1)		10,523,143,000	25,303,488,000	-	-	35,826,631,000	35,826,631,000	35,826,631,000	-	36,367,678,000	-	-
영업수익	대행사업수익	270,000,000	12,383,047,000	-	-	12,653,047,000	12,653,047,000	12,653,047,000	-	12,653,047,000	-	-
	임대사업수익	480,000,000	-	-	-	480,000,000	480,000,000	480,000,000	-	480,000,000	-	-
	보조금수익	4,591,000,000	7,898,634,000	-	-	12,489,634,000	12,489,634,000	12,489,634,000	-	12,489,634,000	-	-
	출연금수익	5,170,143,000	4,899,086,000	-	-	10,069,229,000	10,069,229,000	10,069,229,000	-	10,069,229,000	-	-
	기타영업수익	12,000,000	122,721,000	-	-	134,721,000	134,721,000	134,721,000	-	134,721,000	-	-
영업외수익		53,000,000	541,047,000	-	-	594,047,000	594,047,000	594,047,000	-	594,047,000	-	-
이월재원 수입 계 (2)		53,295,000	1,463,273,000	-	-	1,516,568,000	1,516,568,000	1,516,568,000	-	1,516,568,000	-	-
이월금		53,295,000	1,463,273,000	-	-	1,516,568,000	1,516,568,000	1,516,568,000		1,516,568,000	-	-

(3) 지출예산결산보고서

(단위 : 원)

과 목		예 산 액						당기지출 원인행위액 (B)	결산액		지출액 (E)	미 지 급 비 용 · 금 (C+ D-E)	다음연도 이월액				불용액 A-C-D-F
		당초	추경	예산 전용 액 (이용, 조정, 이체)	예비비지출액	이월금예산액			채무 확정액 (C)	지급 결정액 (D)							
						이월재원충당금	미지급이월액										
합 계 (1+2)		10,629,438,000	27,307,808,000	-	-	-	-	37,937,246,000	33,427,116,609	-	33,427,116,609	33,427,116,609	-	-	-	-	4,510,129,391
수익적지출 계 (1)		10,624,434,000	26,708,970,000	-	-	-	-	37,333,404,000	31,910,548,609	-	31,910,548,609	31,910,548,609	-	-	-	-	5,422,855,391
영업비용	대행사업비	8,154,022,000	23,663,553,000	-	-	-	-	31,817,575,000	26,975,404,499	-	26,975,404,499	26,975,404,499	-	-	-	-	4,842,170,501
	목적사업비	-	-	-	-	-	-	-	-	-	-	-	-	-	-	-	-
	일반관리비	2,470,412,000	3,045,417,000	-	-	-	-	5,515,829,000	4,934,644,110	-	4,934,644,110	4,934,644,110	-	-	-	-	581,184,890
영업외비용		1,000,000	890,000	-	-	-	-	1,890,000	500,000	-	500,000	500,000	-	-	-	-	1,390,000
예비비		4,004,000	597,948,000	-	-	-	-	601,952,000	-	-	-	-	-	-	-	-	601,952,000
이월예산지출 계 (2)		53,295,000	1,463,273,000	-	-	-	-	1,516,568,000	1,516,568,000	-	1,516,568,000	1,516,568,000	-	-	-	-	1,516,568,000
이월금		53,295,000	1,463,273,000	-	-	-	-	1,516,568,000	1,516,568,000	-	1,516,568,000	1,516,568,000	-	-	-	-	1,516,568,000

6. 예산결산 부속명세서

(재단법인 충청남도일자리경제진흥원)

- | | | |
|------|---|----------------|
| (1) | - | 예비비사용조서 |
| (2) | - | 예산이월액조서 |
| (3) | - | 전년도이월액조서 |
| (4) | - | 예산전용액조서 |
| (5) | - | 계속비결산조서 |
| (6) | - | 미수액조서, 미지급액조서 |
| (7) | - | 불납결손액조서 |
| (8) | - | 수입·지출외현금 현재액조서 |
| (9) | - | 지출예산 성질별 결산 |
| (10) | - | 보조금 명세서 |
| (11) | - | 기부금 명세서 |



(1) 예비비사용조서

□ 내용 없음

(2) 예산이월액조서

2023년도에 집행을 완료하지 못하고 차년도에 이월하는 사업비는 찾아가는 FTA 서비스 사업 외 14건인 1,255,951,000원으로

○ 사고이월 (건) 원

○ 명시이월 (15건) 1,255,951,000원이다

그 내역은 다음과 같다

가. 명시이월비 내역

(단위 : 원)

예산과목				사업명	예산 현액 (A)	지출원인 행 위 액 (B)	채무확정액 (지출액) (C)	원인미필액 (불용액) (D=A-C-E)	차기명시이월액(E)			이월 사유
관	항	세항	목						계	원인필 (B-C)	원인 미필	
사업 수익	유보 자금	순세 계영 여금	순세 계영 여금	찾아가는 FTA 서비스	114,655,000	104,822,000	104,822,000	-	9,833,000	-	9,833,000	
				충남 지역대학 인재의 장학금 및 취업지원 사업	11,630,000	4,846,000	4,846,000	-	6,784,000	-	6,784,000	

(단위 : 원)

예 산 과 목				사업명	예산 현액 (A)	지출원인 행 위 액 (B)	채무확정액 (지출액) (C)	원인미필액 (불용액) (D=A-C-E)	차기명시이월액(E)			이월 사유
관	항	세 항	목						계	원인필 (B-C)	원인 미필	
사 업 수 익	유 보 자 금	순 세 계 잉 여 금	순 세 계 잉 여 금	도내 직업계고교생 지역정착 활성화 취업지원 사업(Ⅰ형)	63,158,000	26,421,000	26,421,000	-	36,737,000	-	36,737,000	
				도내 직업계고교생 지역정착 활성화 취업지원 사업(Ⅱ형)	1,044,656,000	952,417,000	952,417,000	-	92,239,000	-	92,239,000	
				충남형 지역균형발전 청년고용사업(Ⅰ형)	302,980,000	235,268,000	235,268,000	-	67,712,000	-	67,712,000	
				충남형 지역균형발전 청년고용사업(Ⅱ형)	1,133,039,000	1,071,715,000	1,071,715,000	-	61,324,000	-	61,324,000	
				충남 특화기업 일자리 청년매칭 사업	3,834,077,000	3,261,167,000	3,261,167,000	-	572,910,000	-	572,910,000	
				충남 직업계고 희망날개 지원사업	1,492,203,000	1,388,154,000	1,388,154,000	-	104,049,000	-	104,049,000	
				충남경제동향분석센터	459,646,000	451,118,000	451,118,000	-	8,528,000	-	8,528,000	

V. 결산서식 및 작성요령

(단위 : 원)

예 산 과 목				사업명	예산 현액 (A)	지출원인 행 위 액 (B)	채무확정액 (지출액) (C)	원인미필액 (불용액) (D=A-C-E)	차기명시이월액(E)			이월 사유
관	항	세 항	목						계	원인필 (B-C)	원인 미필	
사 업 수 익	유 보 자 금	순 세 계 영 여 금	순 세 계 영 여 금	충남농업6차산업센터	150,000,000	138,000,000	138,000,000	-	12,000,000	-	12,000,000	
				사업자 인증평가 및 사후관리	275,555,000	205,431,000	205,431,000	-	70,124,000	-	70,124,000	
				전문상담 및 현장코칭	256,400,000	230,000,000	230,000,000	-	26,400,000	-	26,400,000	
				지역단위 유통플랫폼 활성화	305,302,000	255,977,000	255,977,000	-	49,325,000	-	49,325,000	
				농촌산업화 기획평가체계 구축	296,285,000	251,005,000	251,005,000	-	45,280,000	-	45,280,000	
				6차산업 제품 판로지원 사업	586,032,000	493,326,000	493,326,000	-	92,706,000	-	92,706,000	

(3) 전년 이월액조서(이월비결산조서)

(단위 : 원)

과 목				전 년 도 이 월 액	집 행 액	미집행액	사업내용 및 미집행사유		
관	항	세 항	목				사업명	이월구분	미집행사유
사 업 수 익	유 보 자 금	순 세 계 잉 여 금	순 세 계 잉 여 금	12,359,000	12,359,000	-	벤처투자조합(펀드)운영	명시이월	-
				40,936,000	40,936,000	-	농사랑(기타)	명시이월	-

(4) 예산전용액조서☐ 내용 없음**(5) 계속비결산조서**☐ 내용 없음**(6) 미수액조서, 미지급액조서****가. 미수액조서**

(단위 : 원)

구 분 (목 별)	전기이월액 (1)	당기조정액 (2)	당기수입액 (3)	기말잔액 (1+2-3)	비 고 (적요·사유)
합 계	114,568,358	636,456,539	638,243,527	112,781,370	
사업예산계 (미수수익계)	114,568,358	636,456,539	638,243,527	112,781,370	
미수금	61,300,158	582,394,066	585,030,930	58,663,294	
미수수익	53,268,200	54,062,473	53,212,597	54,118,076	

나. 미지급액조서

(단위 : 원)

구 분 (목 별)	전기이월액 (1)	당기채무확정액 (2)	당기지급액 (3)	기말잔액 (1+2-3)	채 주 및 적 요 등
합 계	424,414,028	1,930,694,946	941,231,263	1,413,877,711	
미지급비용계 (사업예산 미지급금계)	424,414,028	1,930,694,946	941,231,263	1,413,877,711	
미지급금	48,638,982	540,077,806	565,861,333	22,855,455	
미지급반환금	375,775,046	1,390,617,140	375,369,930	1,391,022,256	

(7) 불납결손액조서

☐ 내용 없음

(8) 수입·지출외현금현재액조서

(단위 : 원)

구분 (내역)	전기이월액 (1)	당기수입액 (2)	당기지출액 (3)	기말잔액 (1+2-3)	비고 (적요·사유)
합계	8,150,000,000	12,667,469,653	7,100,000,000	13,717,469,653	
정기예금	8,150,000,000	12,667,469,653	7,100,000,000	13,717,469,653	단기금융상품 8,974,289,653 기본재산예치금 4,743,180,000

(9) 지출예산 성질별 결산

(단위 : 원)

성질별	목 별	2023년도 (당기)				2022년도 (전기)				증 감	
		(1) 최 종 예산액	(2) 채 무 확정액	(3) 차 이 (1-2)	(4) 지출액	(5) 최 종 예산액	(6) 채 무 확정액	(7) 차 이 (5-6)	(8) 지출액	(1)/(5) %	(2)/(6) %
	사업예산합계	5,825,572,414	4,934,634,110	890,938,304	4,934,634,110	2,624,540,000	2,489,833,120	134,706,880	2,489,833,120	222.0	198.2
인건비	소 계	2,227,221,000	1,900,054,744	327,166,256	1,900,054,744	1,498,858,000	1,466,357,840	32,500,160	1,466,357,840	148.6	129.6
	보수	1,933,364,000	1,792,514,960	140,849,040	1,792,514,960	1,214,156,000	1,208,086,210	6,069,790	1,208,086,210	159.2	148.4
	기타직보수	98,942,000	65,640,722	33,301,278	65,640,722	98,942,000	91,120,920	7,821,080	91,120,920	100.0	72.0
	기간제근로자등보수	194,915,000	41,899,062	153,015,938	41,899,062	185,760,000	167,150,710	18,609,290	167,150,710	104.9	25.1
경비	소 계	3,051,431,414	3,034,579,366	16,852,048	3,034,579,366	1,125,682,000	1,023,475,280	102,206,720	1,023,475,280	271.1	296.5
	퇴직급여	247,613,000	247,612,346	654	247,612,346	110,624,000	107,656,200	2,967,800	107,656,200	223.8	230.0
	사무관리비	657,754,040	588,218,861	69,535,179	588,218,861	185,307,000	169,200,171	16,106,829	169,200,171	355.0	347.6
	공공운영비	296,504,000	280,422,565	16,081,435	280,422,565	240,176,000	223,144,541	17,031,459	223,144,541	123.5	125.7
	국내여비	25,075,000	18,633,070	6,441,930	18,633,070	18,372,000	10,611,700	7,760,300	10,611,700	136.5	175.6
	국외업무여비	60,000,000	50,873,529	9,126,471	50,873,529	11,000,000	10,941,610	58,390	10,941,610	545.5	465.0
	사업업무추진비	16,123,000	14,018,265	2,104,735	14,018,265	12,764,000	12,549,160	214,840	12,549,160	126.3	111.7
	직급보조비	46,137,000	35,600,000	10,537,000	35,600,000	-	-	-	-	0.0	0.0

성 질 별	목 별	2023년도 (당기)				2022년도 (전기)				증 감	
		(1) 최 종 예산액	(2) 채 무 확정액	(3) 차 이 (1-2)	(4) 지출액	(5) 최 종 예산액	(6) 채 무 확정액	(7) 차 이 (5-6)	(8) 지출액	(1)/(5) %	(2)/(6) %
	사회보험부담금	250,886,000	243,076,010	7,809,990	243,076,010	157,526,000	145,863,185	11,662,815	145,863,185	159.3	166.6
	기타복지후생비	178,272,000	111,083,986	67,188,014	111,083,986	89,309,000	77,618,247	11,690,753	77,618,247	199.6	143.1
	교육훈련비	40,740,000	22,883,640	17,856,360	22,883,640	14,080,000	9,489,816	4,590,184	9,489,816	289.3	241.1
	수선유지비	180,890,000	171,509,960	9,380,040	171,509,960	98,190,000	89,564,400	8,625,600	89,564,400	184.2	191.5
	행사운영비	58,200,000	26,856,890	31,343,110	26,856,890	8,700,000	8,088,990	611,010	8,088,990	669.0	332.0
	광고선전비	15,000,000	12,500,000	2,500,000	12,500,000	5,000,000	4,300,000	700,000	4,300,000	300.0	290.7
	정원가산업무비	5,626,000	4,928,000	698,000	4,928,000	2,960,000	2,948,040	11,960	2,948,040	190.1	167.2
	부서업무비	7,220,000	7,118,800	101,200	7,118,800	5,220,000	5,204,650	15,350	5,204,650	138.3	136.8
	평가금	237,414	237,384,680	237,147,266	237,384,680	70,038,000	70,037,900	100	70,037,900	0.3	338.9
	위탁관리비	90,336,000	87,070,804	3,265,196	87,070,804	93,416,000	74,606,670	18,809,330	74,606,670	96.7	116.7
	포상금	5,000,000	4,970,000	30,000	4,970,000	3,000,000	1,650,000	1,350,000	1,650,000	166.7	301.2
	시설부대비	869,817,960	869,817,960	-	869,817,960	-	-	-	-	0.0	0.0
기타	소 계	1,000,000	-	1,000,000	-	1,000,000	1,000,000	-	1,000,000	100.0	0.0
	기부금	1,000,000	-	1,000,000	-	1,000,000	1,000,000	-	1,000,000	100.0	0.0
예 비 비		545,920,000	-	545,920,000	-	101,274,000	-	101,274,000	-	539.1	0.0

(10) 보조금명세서

(단위 : 원)

구 분	수입구분	출 연 기 관	금 액	보 조 목 적	회계처리방법
계			13,481,655,000		
보 조 금	수익적수입	충청남도	255,000,000	사업운영재원	영업수익 처리
보 조 금	수익적수입	충청남도	460,000,000	사업운영재원	영업수익 처리
보 조 금	수익적수입	충청남도	98,000,000	사업운영재원	영업수익 처리
보 조 금	수익적수입	충청남도	300,000,000	사업운영재원	영업수익 처리
보 조 금	수익적수입	충청남도	338,055,000	사업운영재원	영업수익 처리
보 조 금	수익적수입	충청남도	480,320,000	사업운영재원	영업수익 처리
보 조 금	수익적수입	충청남도	23,625,000	사업운영재원	영업수익 처리
보 조 금	수익적수입	충청남도	18,000,000	사업운영재원	영업수익 처리
보 조 금	수익적수입	충청남도	300,000,000	사업운영재원	영업수익 처리
보 조 금	수익적수입	충청남도	400,000,000	사업운영재원	영업수익 처리
보 조 금	수익적수입	충청남도	50,000,000	사업운영재원	영업수익 처리
보 조 금	수익적수입	충청남도	20,000,000	사업운영재원	영업수익 처리
보 조 금	수익적수입	충청남도	176,000,000	사업운영재원	영업수익 처리
보 조 금	수익적수입	충청남도	200,000,000	사업운영재원	영업수익 처리
보 조 금	수익적수입	충청남도	250,000,000	사업운영재원	영업수익 처리
보 조 금	수익적수입	충청남도	200,000,000	사업운영재원	영업수익 처리
보 조 금	수익적수입	충청남도	30,000,000	사업운영재원	영업수익 처리
보 조 금	수익적수입	충청남도	890,000,000	사업운영재원	영업수익 처리
보 조 금	수익적수입	충청남도	40,936,000	사업운영재원	영업수익 처리
보 조 금	수익적수입	충청남도	85,976,000	사업운영재원	영업수익 처리
보 조 금	수익적수입	충청남도	6,065,000	사업운영재원	영업수익 처리
보 조 금	수익적수입	충청남도	44,177,000	사업운영재원	영업수익 처리
보 조 금	수익적수입	충청남도	48,536,000	사업운영재원	영업수익 처리
보 조 금	수익적수입	충청남도	80,514,000	사업운영재원	영업수익 처리
보 조 금	수익적수입	충청남도	14,680,000	사업운영재원	영업수익 처리
보 조 금	수익적수입	충청남도	3,859,000	사업운영재원	영업수익 처리
보 조 금	수익적수입	충청남도	9,420,000	사업운영재원	영업수익 처리
보 조 금	수익적수입	충청남도	2,000,000	사업운영재원	영업수익 처리
보 조 금	수익적수입	충청남도	62,173,000	사업운영재원	영업수익 처리

구 분	수입구분	출 연 기 관	금 액	보 조 목 적	회계처리방법
보 조 금	수익적수입	충청남도	2,203,000	사업운영재원	영업수익 처리
보 조 금	수익적수입	충청남도	20,000,000	사업운영재원	영업수익 처리
보 조 금	수익적수입	충청남도	234,883,000	사업운영재원	영업수익 처리
보 조 금	수익적수입	충청남도	56,613,000	사업운영재원	영업수익 처리
보 조 금	수익적수입	충청남도	121,378,000	사업운영재원	영업수익 처리
보 조 금	수익적수입	충청남도	11,630,000	사업운영재원	영업수익 처리
보 조 금	수익적수입	충청남도	31,579,000	사업운영재원	영업수익 처리
보 조 금	수익적수입	충청남도	520,328,000	사업운영재원	영업수익 처리
보 조 금	수익적수입	충청남도	151,490,000	사업운영재원	영업수익 처리
보 조 금	수익적수입	충청남도	566,519,000	사업운영재원	영업수익 처리
보 조 금	수익적수입	충청남도	1,356,165,000	사업운영재원	영업수익 처리
보 조 금	수익적수입	충청남도	726,074,000	사업운영재원	영업수익 처리
보 조 금	수익적수입	충청남도	485,913,000	사업운영재원	영업수익 처리
보 조 금	수익적수입	충청남도	154,001,000	사업운영재원	영업수익 처리
보 조 금	수익적수입	충청남도	8,366,000	사업운영재원	영업수익 처리
보 조 금	수익적수입	충청남도	470,404,000	사업운영재원	영업수익 처리
보 조 금	수익적수입	충청남도	72,981,000	사업운영재원	영업수익 처리
보 조 금	수익적수입	충청남도	203,000,000	사업운영재원	영업수익 처리
보 조 금	수익적수입	충청남도	250,000,000	사업운영재원	영업수익 처리
보 조 금	수익적수입	충청남도	20,000,000	사업운영재원	영업수익 처리
보 조 금	수익적수입	충청남도	459,646,000	사업운영재원	영업수익 처리
보 조 금	수익적수입	충청남도	27,146,000	사업운영재원	영업수익 처리
보 조 금	수익적수입	충남_공주시	10,000,000	사업운영재원	영업수익 처리
보 조 금	수익적수입	충남_아산시	10,000,000	사업운영재원	영업수익 처리
보 조 금	수익적수입	충남_서산시	10,000,000	사업운영재원	영업수익 처리
보 조 금	수익적수입	충남_부여군	10,000,000	사업운영재원	영업수익 처리
보 조 금	수익적수입	충남_청양군	10,000,000	사업운영재원	영업수익 처리
보 조 금	수익적수입	충남_예산군	10,000,000	사업운영재원	영업수익 처리
보 조 금	수익적수입	충남_부여군	110,000,000	사업운영재원	영업수익 처리
보 조 금	수익적수입	충남_천안시	1,259,000,000	사업운영재원	영업수익 처리
보 조 금	수익적수입	충남_홍성군	10,000,000	사업운영재원	영업수익 처리
보 조 금	수익적수입	충남_부여군	32,000,000	사업운영재원	영업수익 처리
보 조 금	수익적수입	충남_공주시	34,000,000	사업운영재원	영업수익 처리
보 조 금	수익적수입	충남_공주시	42,000,000	사업운영재원	영업수익 처리
보 조 금	수익적수입	충남_논산시	42,000,000	사업운영재원	영업수익 처리
보 조 금	수익적수입	충남_보령시	42,000,000	사업운영재원	영업수익 처리
보 조 금	수익적수입	충남_서산시	63,000,000	사업운영재원	영업수익 처리
보 조 금	수익적수입	충남_금산군	84,000,000	사업운영재원	영업수익 처리
보 조 금	수익적수입	충남_예산군	21,000,000	사업운영재원	영업수익 처리

구 분	수입구분	출 연 기 관	금 액	보 조 목 적	회계처리방법
보 조 금	수익적수입	충남_서천군	42,000,000	사업운영재원	영업수익 처리
보 조 금	수익적수입	충남_청양군	42,000,000	사업운영재원	영업수익 처리
보 조 금	수익적수입	충남_태안군	42,000,000	사업운영재원	영업수익 처리
보 조 금	수익적수입	충남_천안시	502,000,000	사업운영재원	영업수익 처리
보 조 금	수익적수입	충남_보령, 아산, 서산, 당진	217,000,000	사업운영재원	영업수익 처리

(11) 기부금명세서

☐ 내용 없음

7. 경영분석지표

(재단법인 충청남도일자리경제진흥원)

경 영 분 석 지 표

(단위 : %)

구 분		산 식	당 기	전 기	증(감)	비고
안 정 성 지 표	유동비율	유동자산	168.3	51.0	117.3	
		$\frac{\text{유동부채}}{\text{유동자산}} \times 100$				
	순자산 비 율	자기자본	58.8	33.3	25.5	
		$\frac{\text{총 자 산}}{\text{순자산}} \times 100$				
	부채비율	부채총계	70.1	200.2	(130.1)	
		$\frac{\text{자기자본}}{\text{부채총계}} \times 100$				
수 익 성 지 표	영업이익률	영업이익	4.0	0.4	3.6	
		$\frac{\text{매출액(영업수익)}}{\text{영업이익}} \times 100$				
	순이익률	당기순이익	3.3	1.0	2.3	
		$\frac{\text{매출액(영업수익)}}{\text{당기순이익}} \times 100$				
	자기자본 순이익률	당기순이익	6.5	1.1	5.4	
		$\frac{\text{(기초자기자본 + 기말자기자본)}/2}{\text{당기순이익}} \times 100$				
	총 자 산 순이익률	당기순이익	2.9	0.4	2.5	
		$\frac{\text{(기초총자산 + 기말총자산)}/2}{\text{당기순이익}} \times 100$				

※ 증감의 폭이 큰 경우에는 증감사유 부기

(단위 : %)

구 분		산 식	당기	전기	증(감)	비고
활동 성 지 표 (회)	자기자본 회 전 율	매출액(영업수익)	2.0	1.0	1.0	
		(기초자기자본 + 기말자기자본)/2				
	총 자 산 회 전 율	매출액(영업수익)	0.9	0.4	0.5	
		(기초총자산 + 기말총자산)/2				
수 지 비 율	총수지비율	총수익 (영업수익 + 영업외수익 + 특별이익) 총비용(영업비용 + 영업외비용 + 특별손실 + 법인세비용) × 100	103.4	101.0	2.4	
	경상수지비율	경상수익 (영업수익 + 영업외수익) 경상비용 (영업비용 + 영업외비용) × 100	103.4	101.0	2.4	
	영업수지비율	영업수익 영업비용 × 100	104.1	100.4	3.7	
업 무 처 리 효 율 성 지 표	인건비비율	인 건 비 총비용(영업비용 + 영업외비용 + 특별손실 + 법인세비용) × 100	8.0	7.0	1.0	
	직원 1인당 인 건 비 (천원)	인 건 비	29,032	20,565	8,467	
		(기초총직원수 + 기말총직원수)/2				
	직원 1인당 영 업 수 익 (천원)	매출액(영업수익)	374,292	296,214	78,078	
		(기초총직원수 + 기말총직원수)/2				

※ 인건비에 퇴직급여 포함